



NACIONALINĖ ŠVIETIMO AGENTŪRA

Biudžetinė įstaiga, M. Katkaus g. 44, 09217 Vilnius, tel. 8 658 18 504,
el. p. info@nsa.smm.lt, <http://www.nsa.smm.lt>
Duomenys kaupiami ir saugomi Juridinių asmenų registre, kodas 305238040

Lietuvos Respublikos švietimo, mokslo ir sporto
ministerijai

DĖL TURTO PERDAVIMO

Vadovaudamasi 2014 m. lapkričio 5 d. nutarimu Nr. 1227 „Dėl Lietuvos Respublikos Vyriausybės 2001 m. sausio 5 d. nutarimo Nr. 16 „Dėl valstybės turto perdavimo valdyti, naudoti ir disponuoti juo patikėjimo teise tvarkos aprašo patvirtinimo“ pakeitimo“, Nacionalinė švietimo agentūra prašo leisti perduoti Mykolo Romerio universitetui šiuo metu Nacionalinės švietimo agentūros valdomą turtą - bendrąbutį su kavinės patalpomis adresu Vilnius, Didlaukio g. 86 (unikalus numeris 1098-5002-2010, bendras statinio plotas 7042,99m², perduodamų patalpų plotas 7042,99m², likutinė vertė 425 199,35 EUR).

PRIDEDAMA.

1. Nacionalinės švietimo agentūros direktoriaus įsakymas „Dėl turto perdavimo Mykolo Romerio universitetui“, 1 lapas.
2. 2020 m. kovo 20 d. Mykolo Romerio universiteto raštas Nr. 3AE(11.21 E-403)- 162 „Dėl valstybės ilgalaikio materialiojo turto perdavimo“, 2 lapai.
3. 2020 m. kovo 9 d. Mykolo Romerio universiteto rektoriaus įsakymo Nr. 11-64 „Dėl Mykolo Romerio universiteto panaudos teise valdomo nekilnojamo turto adresu Vilnius, Didlaukio g. 86 perdavimo valdyti patikėjimo teise“ nuorašas, 1 lapas.
4. 2020 m. vasario 17 d. Mykolo Romerio universiteto senato nutarimo Nr. 1SN-7 „Dėl Mykolo Romerio universiteto panaudos teise valdomo nekilnojamo turto adresu Vilnius, Didlaukio g. 86 perdavimo valdyti patikėjimo teise“ nuorašas, 1 lapas;
5. 2020 m. kovo 2 d. Mykolo Romerio universiteto tarybos nutarimo Nr. 1UT-2 „Dėl Mykolo Romerio universiteto panaudos teise valdomo nekilnojamo turto adresu Vilnius, Didlaukio g. 86 perdavimo valdyti patikėjimo teise“ nuorašas, 1 lapas;
6. 2020 m. sausio 9 d. Mykolo Romerio universiteto raštas Nr. 3AE(11.21 E-403)-7 „Dėl panaudos pagrindais gauto turto perdavimo valdyti patikėjimo teise“, 2 lapai.
7. VĮ „RIPPB“ Vilniaus filialo Namų valdos techninės apskaitos kortelės kopija, 64 lapai.
8. 2020 m. kovo 17 d. Mykolo Romerio universiteto raštas Nr. 3AE(11.21 E-403)- 150 „Pagrindimas dėl valstybės nekilnojamo turto perdavimo universitetui“, 3 lapai.
9. 2020 m. vasario 4 d. Švietimo, mokslo ir sporto ministerijos raštas Nr. SR-581 „Dėl panaudos pagrindais gauto turto perdavimo valdyti patikėjimo teise“, 1 lapas.

10. 2019 m. spalio 11 d. Nekilnojamo turto registro Centrinio duomenų banko išrašas, 4 lapai;
11. 2020 m. balandžio 16 d. Lietuvos Respublikos konkurencijos tarybos raštas Nr. (9.8E-35)6V-475 „Dėl teisės akto projekto derinimo“, 1 lapas;
12. 2020 gegužės 13 d. VTIPS pažyma Nr. GD-1252 (1.6.);
13. VĮ „Respublikinio inventorizavimo, projektavimo ir paslaugų biuro“ Vilniaus filialo parengtas pastato, esančio Didlaukio g. 86, planas, 12 lapų.

Direktorė

Rūta Krasauskienė



MYKOLO ROMERIO UNIVERSITETO REKTORIUS

ĮSAKYMAS DĖL MYKOLO ROMERIO UNIVERSITETO PANAUDOS TEISE VALDOMO NEKILNOJAMOJO TURTO ADRESU VILNIUS, DIDLAUKIO G. 86 PERDAVIMO VALDYTI PATIKĖJIMO TEISE

2020 m kovo 9 d. Nr. 1I-64
Vilnius

Vadovaudamasi Mykolo Romerio universiteto statuto 44.10 punktu, Lietuvos Respublikos valstybės ir savivaldybių turto valdymo, naudojimo ir disponavimo juo įstatymo 10 straipsniu, Lietuvos Respublikos Vyriausybės nutarimu Nr. 1227 „Dėl Lietuvos Respublikos Vyriausybės 2001 m. sausio 5 d. nutarimo Nr. 16 „Dėl valstybės turto perdavimo valdyti, naudoti ir disponuoti juo patikėjimo teise tvarkos aprašo patvirtinimo“ pakeitimo“, atsižvelgdama į Mykolo Romerio universiteto statutą, Mykolo Romerio universiteto tarybos 2017 m. lapkričio 13 d. nutarimą Nr. 1UT-4 „Dėl Mykolo Romerio universiteto lėšų ir nuosavybės teise valdomo turto valdymo, naudojimo ir disponavimo jais tvarkos patvirtinimą“ bei siekdama racionaliau panaudoti valstybės nuosavybės teise, Mykolo Romerio universiteto panaudos teise pagal valstybės turto panaudos sutartį valdomą turtą:

P r i t a r i u Mykolo Romerio universiteto panaudos teise pagal valstybės turto panaudos sutartį valdomo nekilnojamojo turto Bendrabučio su kavinės patalpomis, adresu Vilnius, Didlaukio g. 86 (šiuo metu nekilnojamąjį turtą patikėjimo teise valdo Biudžetinė įstaiga Nacionalinė švietimo agentūra, unikalus numeris 1098-5002-2010, bendras statinio plotas 7042,99m², perduodamų patalpų plotas 7042,99m², likutinė vertė 425 199,35 EUR), perdavimui Mykolo Romerio universitetui valdyti patikėjimo teise pagal valstybės turto patikėjimo sutartį 99 metams ir kreipimuisi į Lietuvos Respublikos švietimo, mokslo ir sporto ministeriją su prašymu teikti Lietuvos Respublikos Vyriausybei siūlymą dėl Lietuvos Respublikos Vyriausybės nutarimo „Dėl Mykolo Romerio universiteto panaudos teise valdomo nekilnojamojo turto adresu Vilnius, Didlaukio g. 86 perdavimo valdyti patikėjimo teise Mykolo Romerio universitetui 99 metams“ priėmimo.

Rektore

prof. dr. Inga Žalėnienė

Nuorašas tikras
Mykolo Romerio universiteto vicerektorius

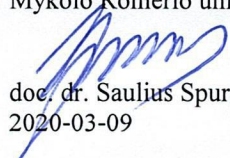
doc. dr. Saulius Spurga
2020-03-09



MYKOLO ROMERIO UNIVERSITETO SENATAS

NUTARIMAS

DĖL MYKOLO ROMERIO UNIVERSITETO PANAUDOS TEISE VALDOMO NEKILNOJAMOJO TURTO ADRESU VILNIUS, DIDLAUKIO G. 86 PERDAVIMO VALDYTI PATIKĖJIMO TEISE

2020 m. vasario 17 d. Nr. 1SN-7
Vilnius

Vadovaudamasis Mykolo Romerio universiteto statuto 33.12 punktu, Lietuvos Respublikos valstybės ir savivaldybių turto valdymo, naudojimo ir disponavimo juo įstatymo 10 straipsniu, Lietuvos Respublikos Vyriausybės nutarimu Nr. 1227 „Dėl Lietuvos Respublikos Vyriausybės 2001 m. sausio 5 d. nutarimo Nr. 16 „Dėl valstybės turto perdavimo valdyti, naudoti ir disponuoti juo patikėjimo teise tvarkos aprašo patvirtinimo“ pakeitimo“, atsižvelgdamas į Mykolo Romerio universiteto statutą, Mykolo Romerio universiteto tarybos 2017 m. lapkričio 13 d. nutarimą Nr. 1UT-4 „Dėl Mykolo Romerio universiteto lėšų ir nuosavybės teise valdomo turto valdymo, naudojimo ir disponavimo jais tvarkos patvirtinimą“ bei siekdamas racionaliau panaudoti valstybės nuosavybės teise, Mykolo Romerio universiteto panaudos teise pagal valstybės turto panaudos sutartį valdomą turtą, Mykolo Romerio universiteto senatas n u t a r i a:

S i ū l y t i Mykolo Romerio universiteto tarybai pritarti Mykolo Romerio universiteto panaudos teise pagal valstybės turto panaudos sutartį valdomo nekilnojamojo turto Bendrabučio su kavinės patalpomis, adresu Vilnius, Didlaukio g. 86 (šiuo metu nekilnojamąjį turtą patikėjimo teise valdo Biudžetinė įstaiga Nacionalinė švietimo agentūra, unikalus numeris 1098-5002-2010, bendras statinio plotas 7042,99 m², perduodamų patalpų plotas 7042,99 m², likutinė vertė 425 199,35 EUR), perdavimui Mykolo Romerio universitetui valdyti patikėjimo teise pagal valstybės turto patikėjimo sutartį 99 metams ir kreiptis į Lietuvos Respublikos švietimo, mokslo ir sporto ministeriją su prašymu teikti Lietuvos Respublikos Vyriausybei siūlymą dėl Lietuvos Respublikos Vyriausybės nutarimo „Dėl Mykolo Romerio universiteto panaudos teise valdomo nekilnojamojo turto adresu Vilnius, Didlaukio g. 86 perdavimo valdyti patikėjimo teise Mykolo Romerio universitetui 99 metams“ priėmimo.

Skelbiu šį Mykolo Romerio universiteto senato priimtą nutarimą.

REKTORĖ

PROF. DR. INGA ŽALĖNIENĖ

Tvirtinu, kad šis Mykolo Romerio universiteto senato nutarimas yra autentiškas.

Senato pirmininkas

doc. dr. Romas Prakapas

Nuorašas tikras
Mykolo Romerio universiteto vicerektorius

doc. dr. Saulius Spurga
2020-03-05



MYKOLO ROMERIO UNIVERSITETO TARYBA

NUTARIMAS

DĖL MYKOLO ROMERIO UNIVERSITETO PANAUDOS TEISE VALDOMO NEKILNOJAMOJO TURTO ADRESU VILNIUS, DIDLAUKIO G. 86 PERDAVIMO VALDYTI PATIKĖJIMO TEISE

2020 m. kovo 2 d. Nr. 1UT-2
Vilnius

Vadovaudamasi Mykolo Romerio universiteto statuto 19.5 punktu, Lietuvos Respublikos valstybės ir savivaldybių turto valdymo, naudojimo ir disponavimo juo įstatymo 10 straipsniu, Lietuvos Respublikos Vyriausybės nutarimu Nr. 1227 „Dėl Lietuvos Respublikos Vyriausybės 2001 m. sausio 5 d. nutarimo Nr. 16 „Dėl valstybės turto perdavimo valdyti, naudoti ir disponuoti juo patikėjimo teise tvarkos aprašo patvirtinimo“ pakeitimo“, atsižvelgdama į Mykolo Romerio universiteto statutą, Mykolo Romerio universiteto tarybos 2017 m. lapkričio 13 d. nutarimą Nr. 1UT-4 „Dėl Mykolo Romerio universiteto lėšų ir nuosavybės teise valdomo turto valdymo, naudojimo ir disponavimo jais tvarkos patvirtinimą“ bei siekdama racionaliau panaudoti valstybės nuosavybės teise, Mykolo Romerio universiteto panaudos teise pagal valstybės turto panaudos sutartį valdomą turtą, Mykolo Romerio universiteto taryba n u t a r i a:

P r i t a r t i Mykolo Romerio universiteto panaudos teise pagal valstybės turto panaudos sutartį valdomo nekilnojamojo turto Bendrabučio su kavinės patalpomis, adresu Vilnius, Didlaukio g. 86 (šiuo metu nekilnojamąjį turtą patikėjimo teise valdo Biudžetinė įstaiga Nacionalinė švietimo agentūra, unikalus numeris 1098-5002-2010, bendras statinio plotas 7042,99 m², perduodamų patalpų plotas 7042,99 m², likutinė vertė 425 199,35 EUR), perdavimui Mykolo Romerio universitetui valdyti patikėjimo teise pagal valstybės turto patikėjimo sutartį 99 metams ir kreiptis į Lietuvos Respublikos švietimo, mokslo ir sporto ministeriją su prašymu teikti Lietuvos Respublikos Vyriausybei siūlymą dėl Lietuvos Respublikos Vyriausybės nutarimo „Dėl Mykolo Romerio universiteto panaudos teise valdomo nekilnojamojo turto adresu Vilnius, Didlaukio g. 86 perdavimo valdyti patikėjimo teise Mykolo Romerio universitetui 99 metams“ priėmimo.

Tarybos pirmininkas

prof. dr. Egidijus Jarašiūnas

Nuorašas tikras
Mykolo Romerio universiteto vicerektorius

doc. dr. Saulius Spurga
2020-03-05

AUKŠTAS

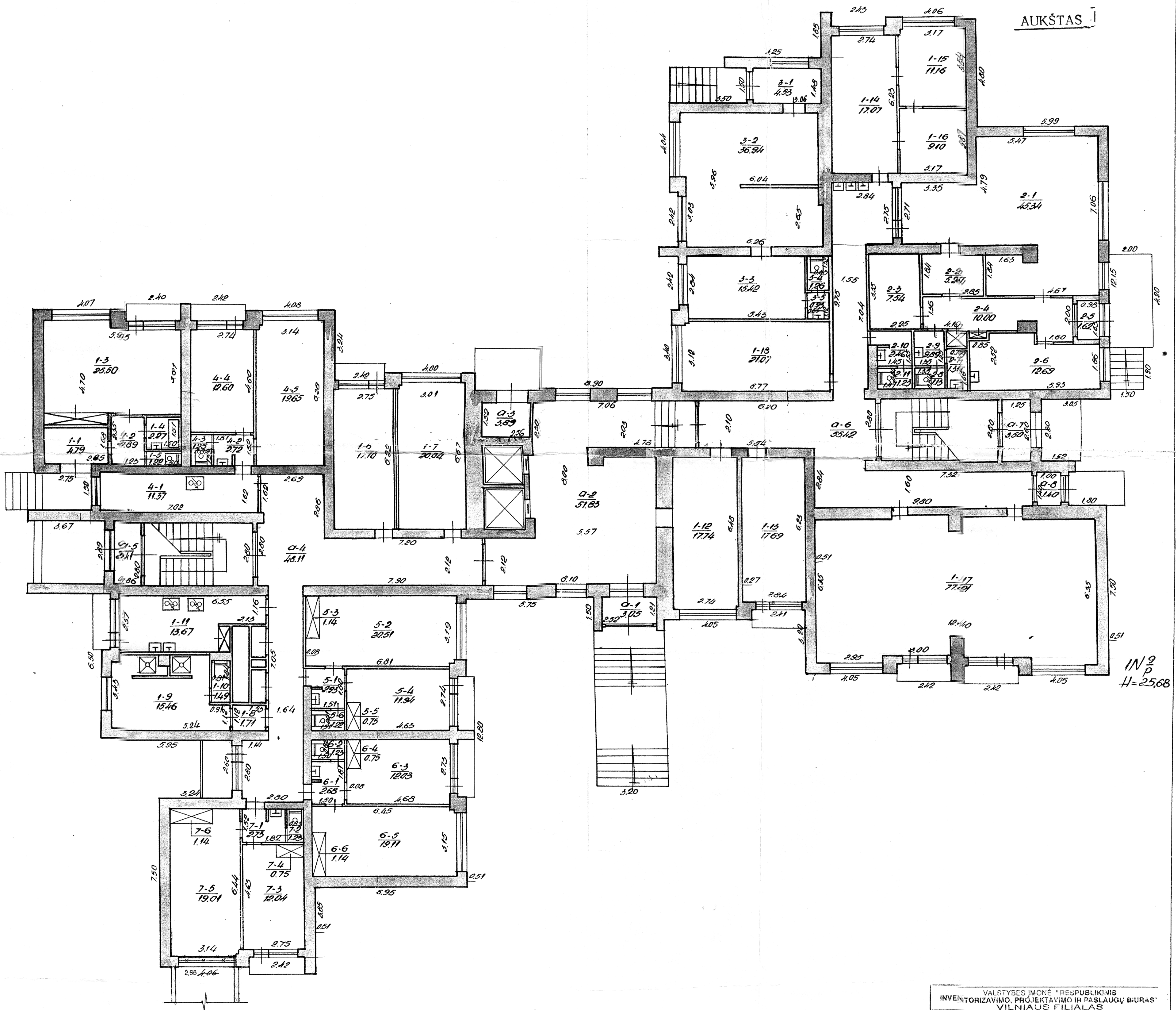

IN²
P
H=25,68

VALSTYBES ĮMONĖ "REPUBLIKINIS INVENTORIZAVIMO, PROJEKTAVIMO IR PASLAUGŲ BIURAS" VILNIAUS FILIALAS					
DIDLAUKIO G. VĖ Nr. 36 bt.					
MIESTAS	KV	SKL	RAIDĖ	SUDARĖ	
VILNUS			IN ² P	Morkūnienė	
M 1:100				TIKŖINO:	
1977 m.				Nikolovienė	
03				GAMYBINĖ GRUPĖ Nr. 1	
KOPIJA ATLIKTA PAGAL					
32				20	INVENTORIZAVIMO

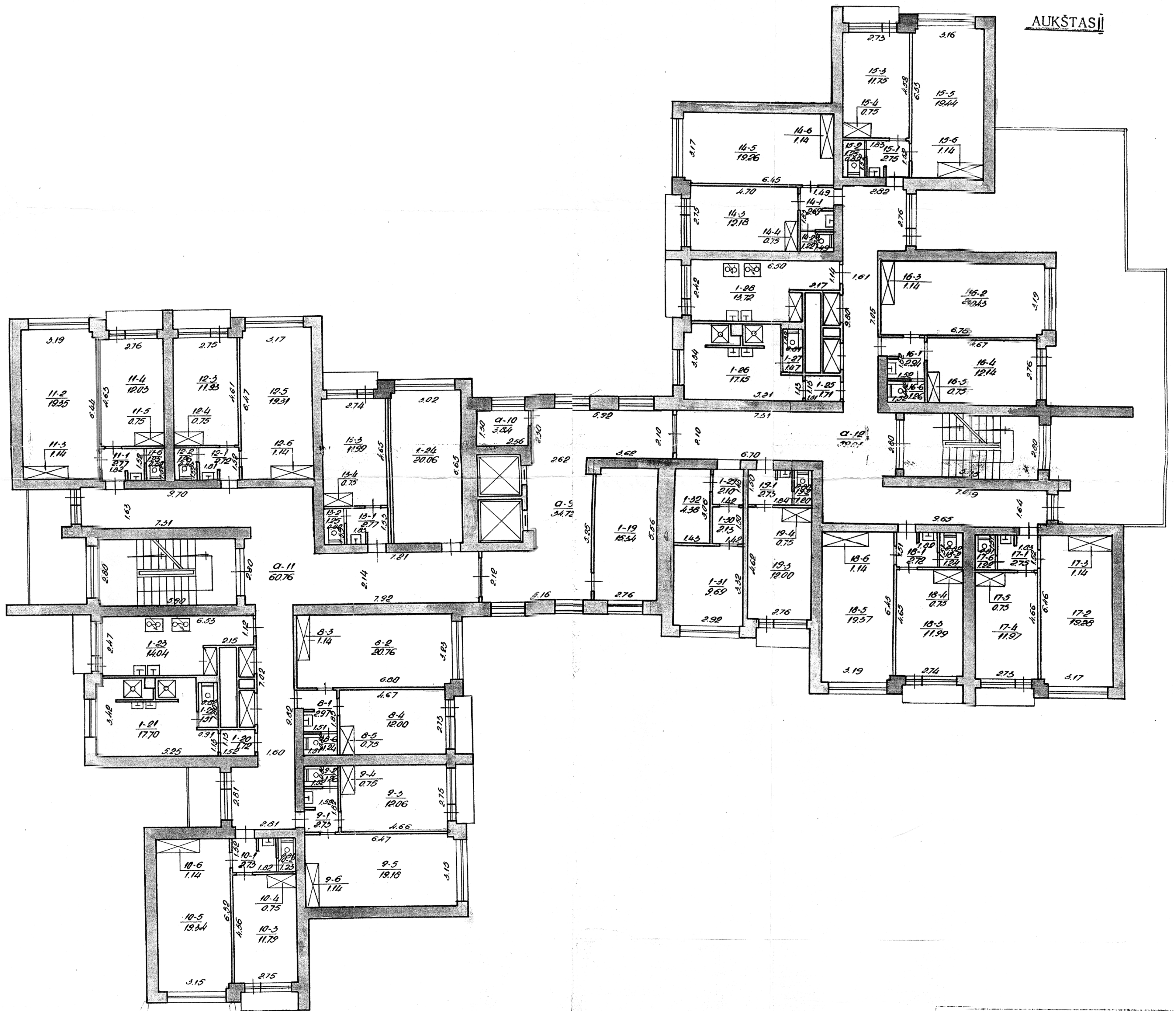

VALSTYBES ĮMONĖ "REPUBLIKINIS INVENTORIZAVIMO, PROJEKTAVIMO IR PASLAUGŲ BIURAS" VILNIAUS FILIALAS					
DIDLAUKIO G. VĖ. Nr. 36 DL					
MIESTAS	KV	SKL	RAIDĖ	SUDARĖ	
VILNIUS			IN. P.	NORŠVIČIENE	
M. 1:100				TIKRINO	
				NIKOLAIČIENE	
KOPIJŲ ATLIKTA PAGAL					
XII 20					

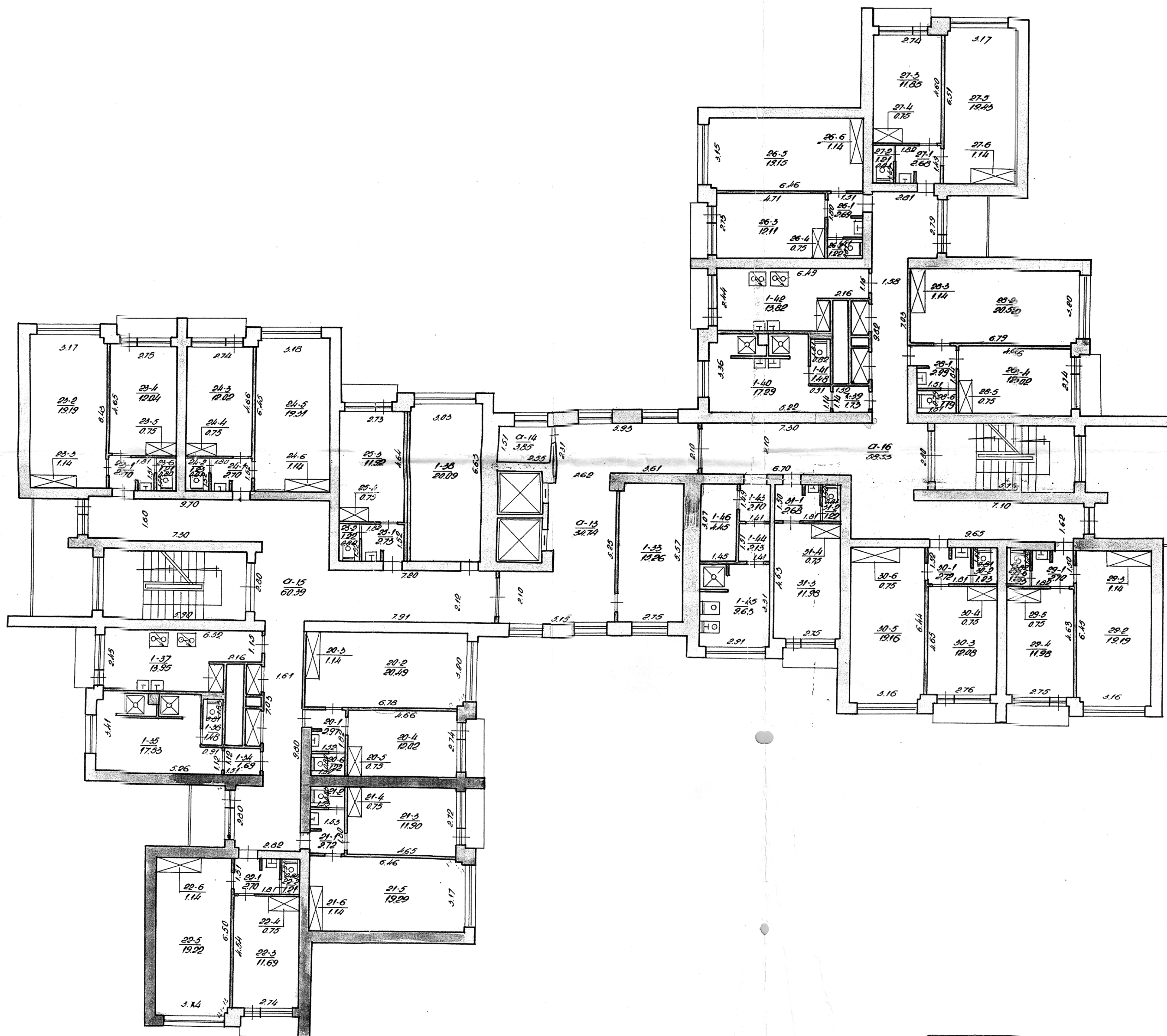

VALSTYBĖS ĮMONĖ "RESPUBLIKINIS INVENTORIZAVIMO, PROJEKTAVIMO IR PASLAUGŲ BIURAS" VILNIAUS FILIALAS					
DIDELAUKIO G. VĖ Nr. 86 bt.					
MIESTAS	KV	SKL.	RAIDĖ	SUDARĖ	1988 -
VILNIUS			IN 3		Horodnichienė
M 1:100				TIKRIŲ:	Nikolovienė
1987 m.	08	men.	08	d.	GAIMBINĖ GRUPĖ Nr. 1
KOPĖJA ATLIKTA PAGAL					
1987 m.	XII	men.	20		INVENTORIZACIJA

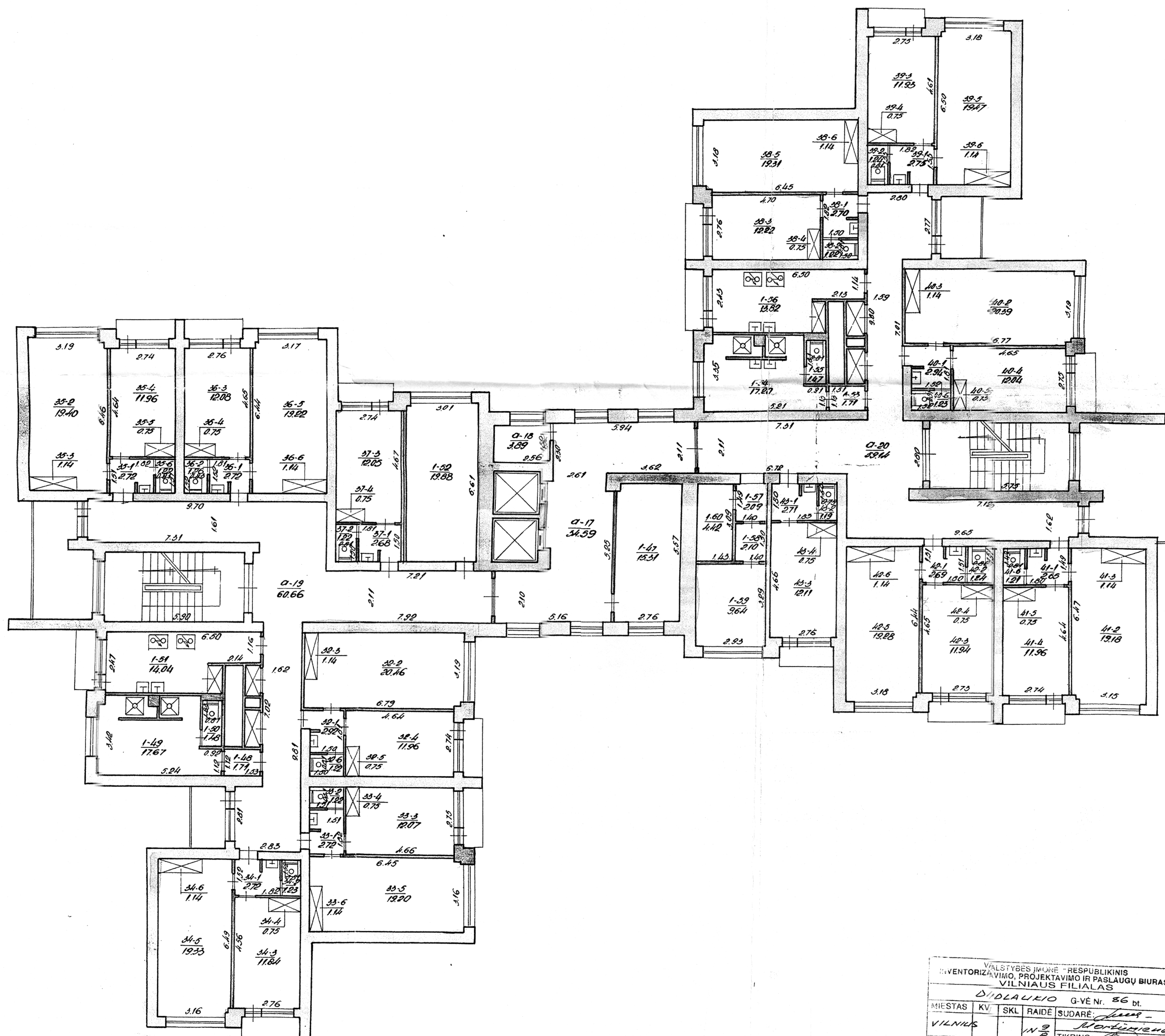

VALSTYBES ĮMONĖ "REPUBLIKINIS INVENTORIZAVIMO, PROJEKTAVIMO IR PASLAUGŲ BIURAS" VILNIAUS FILIALAS			
DIDLAUKIO G. VĖ Nr. 86 dt.			
MĖSTAS	KV.	SKL. RAIDĖ	SUDARĖ: <i>Janas -</i>
VILNĖ		N. 9	TIKRINO: <i>Nortunienė</i>
MAŠ. 1:100			TIKRINO: <i>Nikoloviciene</i>
9.7.01	0.08	mėn. 08	GAMYBINĖ GRUPĖ Nr. 1
87	XII	mėn. 20	KOPIJA ATLIKTA PAGAL INVENTORIZACIJĄ

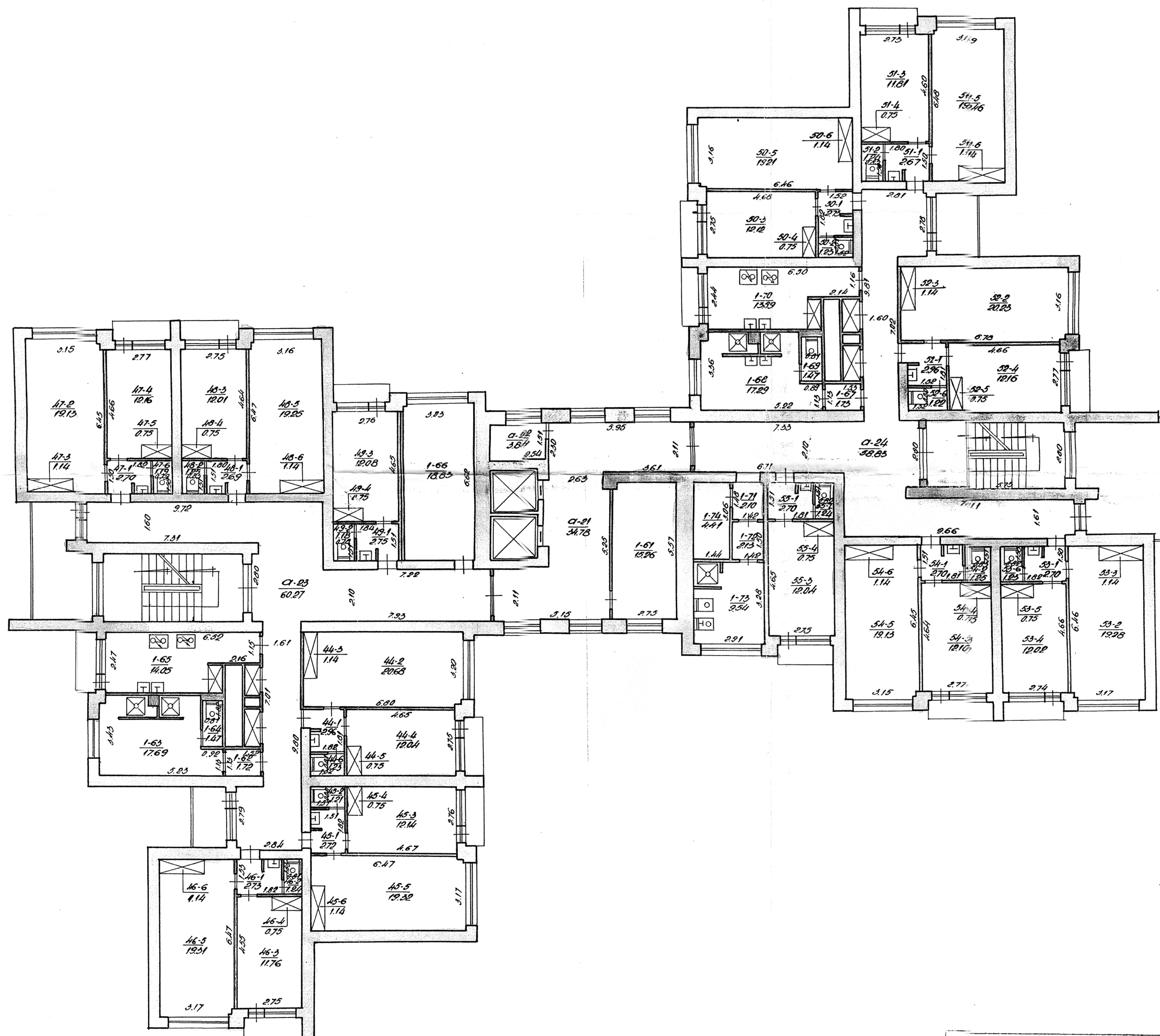

VALSTYBĖS ĮMONĖ "REPUBLIKINIS INVENTORIZAVIMO, PROJEKTAVIMO IR PASLAUGŲ BIURAS" VILNIAUS FILIALAS					
DIDLAUKIO			G-VENr. 86 bt.		
MIESTAS	KV	SKL	RAIDĖ	SUDARĖ: <i>[Signature]</i>	
VILNIUS			IN. 9	NORLUMIENE	
M 1:100				TIKRINO: <i>[Signature]</i>	
				NIKONOLISNE	

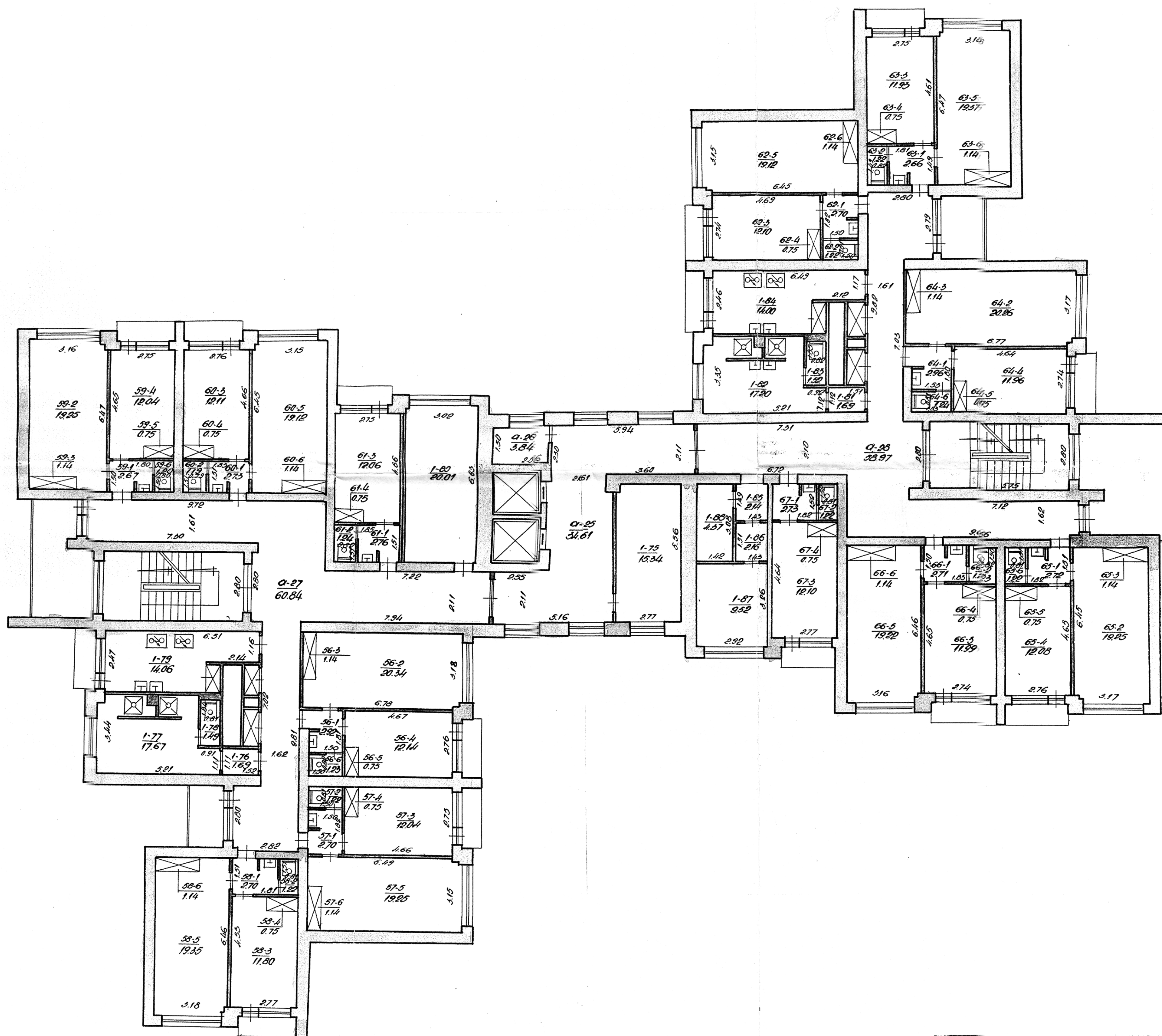

VALSTYBES ĮMONĖ "RESPUBLIKINIS INVENTORIZAVIMO, PROJEKTAVIMO IR PASLAUGŲ BIURAS" VILNIAUS FILIALAS				
DIDLAUKIO G-VĖ Nr. 86 bl.				
MIESTAS	KV	SKL	RAIDĖ	SUDARĖ: <i>Janas -</i>
VILNIO			<i>IN 9</i>	NORDINIGIŲ TIKRINO: <i>[Signature]</i> NIKONOLIS
M 1: 100				
19 97 m.	08	mėn.	08 d.	GAMYBINĖ GRUPĖ Nr. 1
KOPIJA ATLIKTA PAGAL				
19 87 m.	XII	mėn.	20 d.	INVENTORIZACIJA

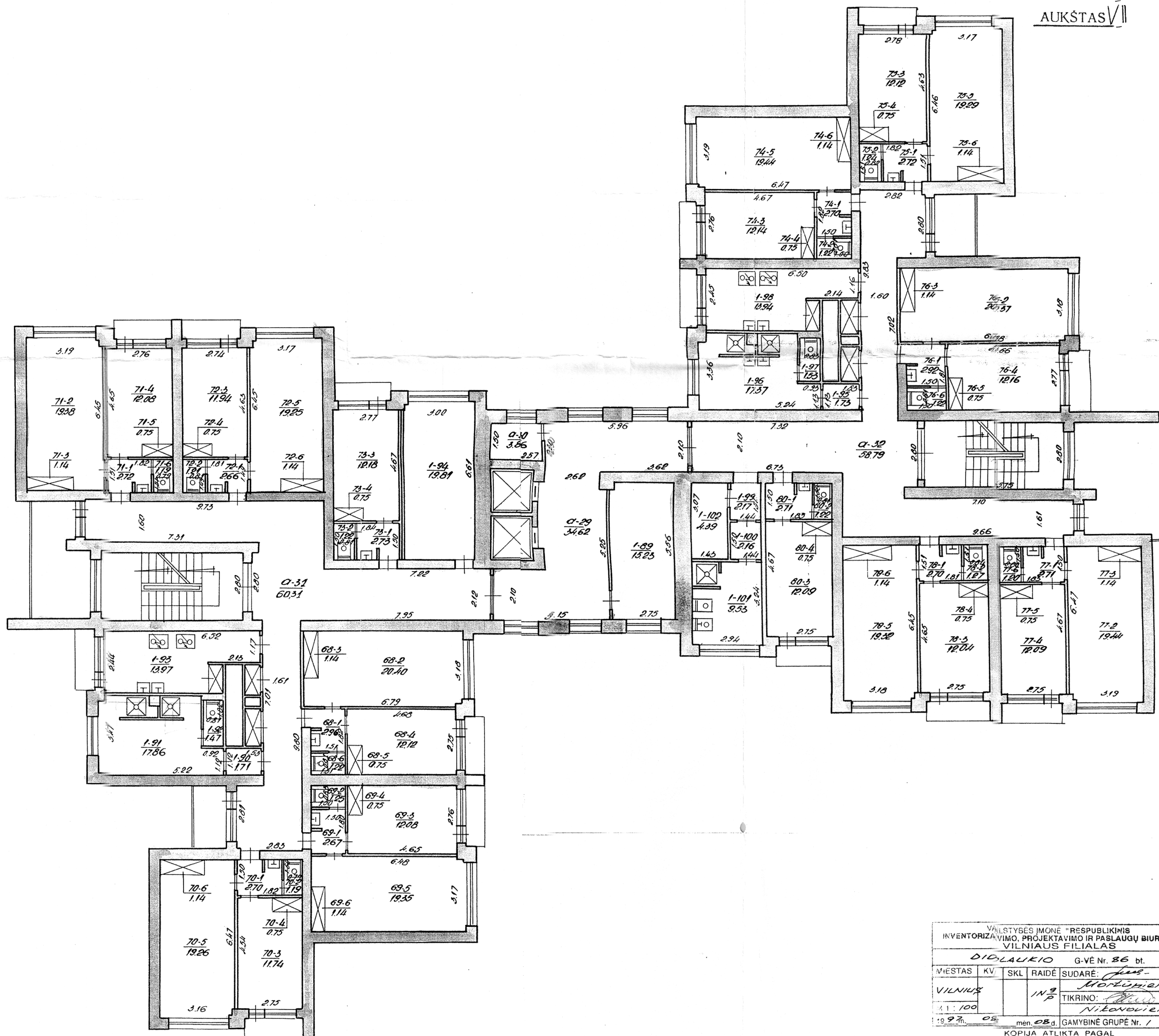

VALSTYBES ĮMONĖ "REPUBLIKINIS INVENTORIZAVIMO, PROJEKTAVIMO IR PASLAUGŲ BIURAS" VILNIAUS FILIALAS					
DID. LAUKIO G. VĖ Nr. 86 bt.					
VIESTAS	KV	SKL	RAIDĖ	SUDARĖ:	<i>Justas</i>
VILNIUS			IN 3 P	TIKRINO:	<i>Morkūnaitė</i>
1:100					<i>Nikonovienė</i>
1997 m.	08	men. 08 d.		GAMYBINĖ GRUPĖ Nr. 1	
KOPIJA ATLIKTA PAGAL					
1982 m.	xII	men. 20 d.		INVENTORIZACIJA	

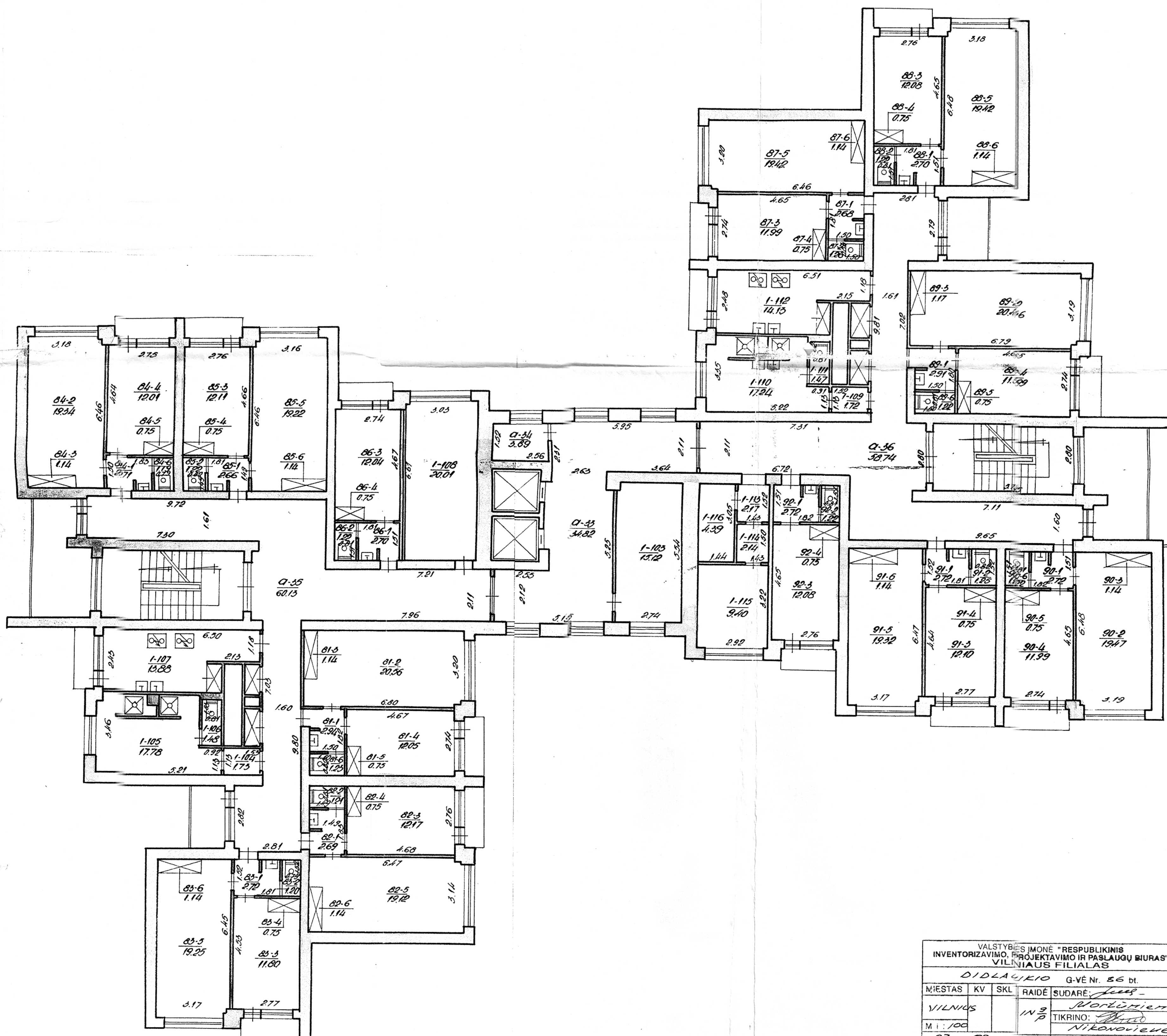

VALSTYBĖS ĮMONĖ "RESPUBLIKINIS INVENTORIZAVIMO, PROJEKTAVIMO IR PASLAUGŲ BIURAS" VILNIAUS FILIALAS					
DIDLAUKIO G. VĖ Nr. 56 bt.					
MĖSTAS	KV	SKL	RAIDĖ	SUDARĖ: <i>Justas</i>	
VILNIAUS			IN <i>3</i> <i>p</i>	PASTATINIO: <i>Portūgietė</i>	
M 1:100				TIKRINO: <i>Nikonoviene</i>	
1997 m.	08	men.	08	GAMYBINĖ GRUPĖ Nr. 1	
KOPIJĄ ATLIKTA PAGAL					
1997 m.	XII	men.	20	INVENTORIZACIJA	

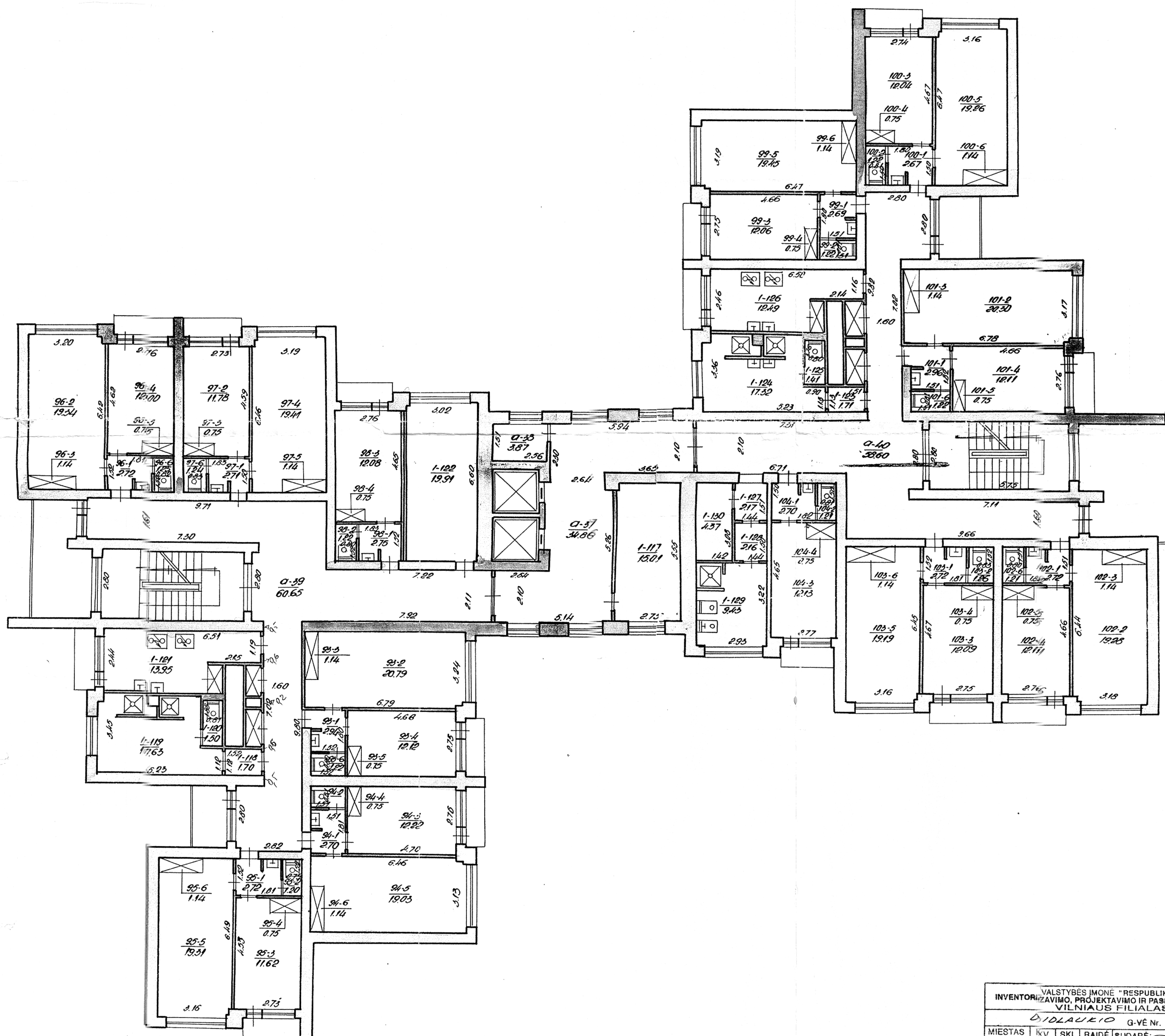

VALSTYBĖS ĮMONĖ "REPUBLIKINIS INVENTORIZAVIMO, PROJEKTAVIMO IR PASLAUGŲ BIURAS VILNIAUS FILIALAS"					
DIDLAUKIO G. VĖ Nr. 86 bt.					
MIESTAS	KV	SKL	RAIDĖ	SUDARĖ: Janas -	
VILNIAUS			IN 3 D	Tikrinė: Nikonorė	
M 1:100				Tikrinė: Nikonorė	
1997m.	58	men.	08j	GAMYBINĖ GRUPĖ Nr. 1	
KOPIJA ATLIKTA PAGAL					
87.	xii	mon.	20j	INVENTORIZAVIMAS	

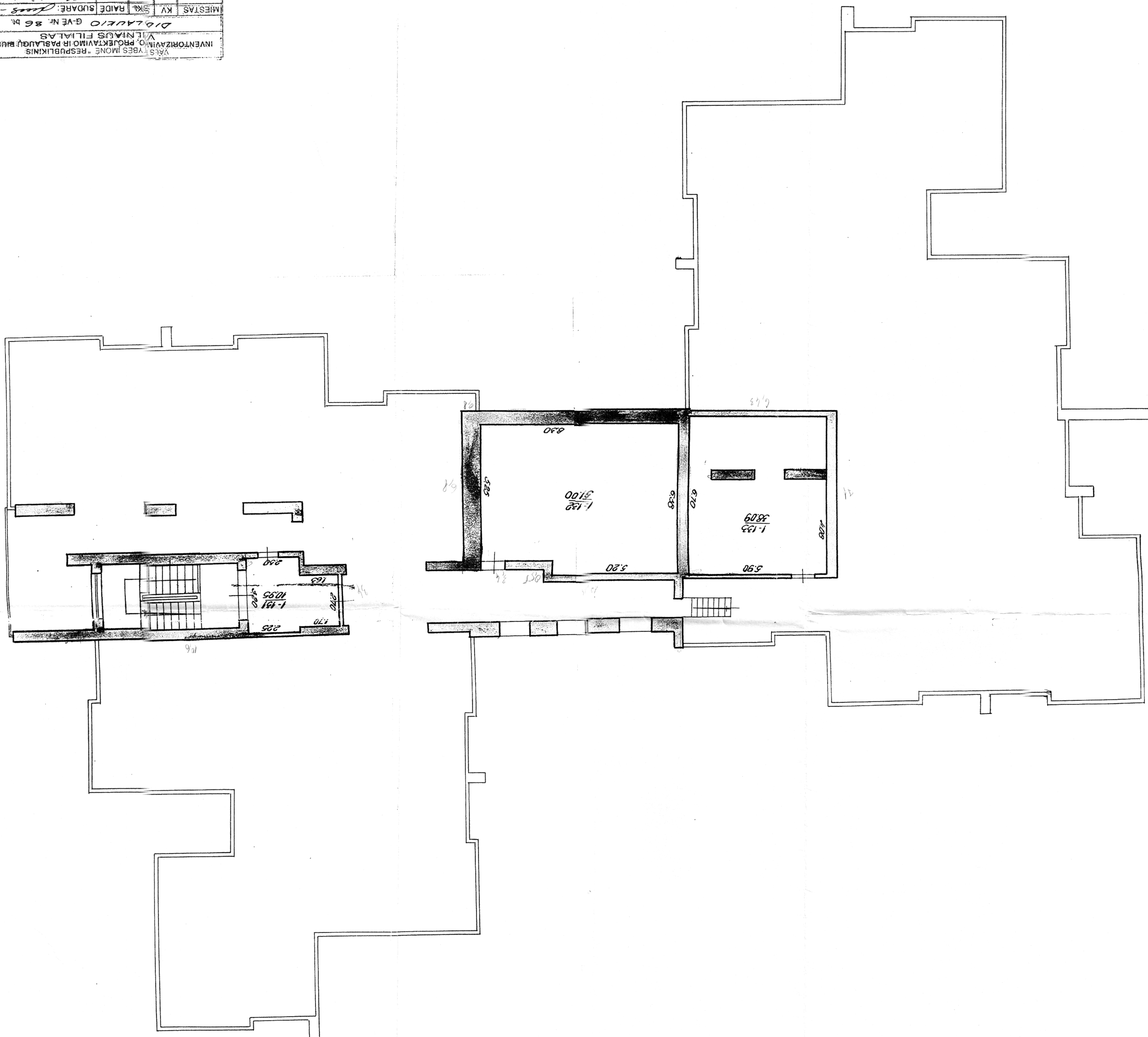



NACIONALINĖS ŠVIETIMO AGENTŪROS DIREKTORIUS

ĮSAKYMAS DĖL TURTO PERDAVIMO

Nr.
Vilnius

Vadovaudamasi 2014 m. lapkričio 5 d. nutarimu Nr. 1227 „Dėl Lietuvos Respublikos Vyriausybės 2001 m. sausio 5 d. nutarimo Nr. 16 „Dėl valstybės turto perdavimo valdyti, naudoti ir disponuoti juo patikėjimo teise tvarkos aprašo patvirtinimo“ pakeitimo“ ir atsižvelgdama į Mykolo Romerio universiteto 2020 m. kovo 20 d. raštą Nr. 3AE (11.21 E-403)-162 „Dėl valstybės ilgalaikio materialiojo turto perdavimo“:

1. **P e r d u o d u** Nacionalinės švietimo agentūros patikėjimo teise pagal valstybės turto patikėjimo sutartį valdomą nekilnojamąjį turtą Bendrabutį su kavinės patalpomis, adresu Vilnius, Didlaukio g. 86 (unikalus numeris 1098-5002-2010, bendras statinio plotas 7042,99 m², perduodamų patalpų plotas 7042,99 m², likutinė vertė 425 199,35 EUR) Mykolo Romerio universitetui valdyti patikėjimo teise pagal valstybės turto patikėjimo sutartį.

2. **P a t v i r t i n u**, kad nekilnojamasis turtas Bendrabutis su kavinės patalpomis, adresu Vilnius, Didlaukio g. 86 (unikalus numeris 1098-5002-2010, bendras statinio plotas 7042,99 m², perduodamų patalpų plotas 7042,99 m², likutinė vertė 425 199,35 EUR) nereikalingas Nacionalinės švietimo agentūros funkcijoms vykdyti.

Direktorė

Rūta Krasauskienė



LIETUVOS RESPUBLIKOS KONKURENCIJOS TARYBA

Biudžetinė įstaiga, Jogailos g. 14, LT-01116 Vilnius, tel. (8 5) 262 7797, faks. (8 5) 212 6492, el. p. taryba@kt.gov.lt
Duomenys kaupiami ir saugomi Juridinių asmenų registre, kodas 188668192

Nacionalinei švietimo agentūrai
El. p. info@nsa.smm.lt

2020-04- Nr. (9.8-35) 6V-
Į 2020-04-07 Nr. SD-568(1.6 E)

DĖL TEISĖS AKTO PROJEKTO DERINIMO

Lietuvos Respublikos konkurencijos taryba išnagrinėjo 2020 m. balandžio 7 d. biudžetinės įstaigos Nacionalinės švietimo agentūros raštą Nr. SD-568(1.6 E), kuriuo teikiamas derinti Lietuvos Respublikos Vyriausybės nutarimo „Dėl nekilnojamojo turto perdavimo pagal valstybės turto patikėjimo sutartį“ projektas (toliau – Projektas).

Konkurencijos taryba pagal kompetenciją pastabų Projektui neturi, tačiau siūlo Projektą papildyti nuostata, kad perduodamas turtas nebus naudojamas ūkinei veiklai vykdyti. Atkreipiame dėmesį į tai, kad tuo atveju, jei perduodamas turtas būtų naudojamas ūkinei veiklai vykdyti, sprendimą dėl turto perdavimo priimanti institucija turėtų įvertinti Projekto atitiktį Sutarties dėl Europos Sąjungos veikimo 107 straipsnio 1 dalyje nurodytiems valstybės pagalbos kriterijams ir užtikrinti, kad nebus pažeistos Lietuvos Respublikos konkurencijos įstatymo 4 straipsnio nuostatos ir valstybės pagalbos teikimą reglamentuojančios taisyklės.

Be to, siekiant užtikrinti, kad perduodamas turtas būtų naudojamas pagal paskirtį, siūlome nuostatą, jog perduodamas turtas nebus naudojamas ūkinei – komercinei veiklai vykdyti, papildomai įtraukti ir į valstybės turto patikėjimo sutartį.

Pirmininkas

Šarūnas Keserauskas

DETALŪS METADUOMENYS

Dokumento sudarytojas (-ai)	Lietuvos Respublikos konkurencijos taryba 188668192, Jogailos g. 14, Vilnius 01116
Dokumento pavadinimas (antraštė)	DĖL TEISĖS AKTO PROJEKTO DERINIMO
Dokumento registracijos data ir numeris	2020-04-16 Nr. (9.8E-35)6V-475
Dokumento gavimo data ir dokumento gavimo registracijos numeris	2020-04-16 Nr. GD-937(1.6 E)
Dokumento specifikacijos identifikavimo žymuo	ADOC-V1.0
Parašo paskirtis	Pasirašymas
Parašą sukūrusio asmens vardas, pavardė ir pareigos	Šarūnas Keserauskas, Pirmininkas, Konkurencijos tarybos nariai
Sertifikatas išduotas	ŠARŪNAS,KESERAUSKAS LT
Parašo sukūrimo data ir laikas	2020-04-15 17:44:51 (GMT+03:00)
Parašo formatas	XAdES-T
Laiko žymoje nurodytas laikas	2020-04-15 17:45:10 (GMT+03:00)
Informacija apie sertifikavimo paslaugų teikėją	EID-SK 2016, AS Sertifitseerimiskeskus EE
Sertifikato galiojimo laikas	2019-08-17 10:11:18 – 2024-08-15 23:59:59
Informacija apie būdus, naudotus metaduomenų vientisumui užtikrinti	"Registravimas" paskirties metaduomenų vientisumas užtikrintas naudojant "RCSC IssuingCA, VI Registru centras - i.k. 124110246 LT" išduotą sertifikatą "Dokumentų valdymo sistema Avilys, Lietuvos Respublikos konkurencijos taryba, į.k. 188668192 LT", sertifikatas galioja nuo 2018-12-27 13:51:05 iki 2021-12-26 13:51:05 "Gauto dokumento registravimas" paskirties metaduomenų vientisumas užtikrintas naudojant "RCSC IssuingCA, VI Registru centras - i.k. 124110246 LT" išduotą sertifikatą "Nacionalinė švietimo agentūra, Nacionalinė švietimo agentūra, į.k. 305238040 LT", sertifikatas galioja nuo 2019-09-05 11:25:51 iki 2022-09-04 11:25:51
Pagrindinio dokumento priedų skaičius	–
Pagrindinio dokumento priedamų dokumentų skaičius	–
Priedamo dokumento sudarytojas (-ai)	–
Priedamo dokumento pavadinimas (antraštė)	–
Priedamo dokumento registracijos data ir numeris	–
Programinės įrangos, kuria naudojantis sudarytas elektroninis dokumentas, pavadinimas	Dokumentų valdymo sistema Avilys, versija 3.5.21
Informacija apie elektroninio dokumento ir elektroninio (-ių) parašo (-ų) tikrinimą (tikrinimo data)	Atitinka specifikacijos keliamus reikalavimus. Visi dokumente esantys elektroniniai parašai galioja (2020-04-16 09:22:05)
Paieškos nuoroda	–
Papildomi metaduomenys	Nuorašą suformavo 2020-04-16 09:22:05 Dokumentų valdymo sistema Avilys



MYKOLO ROMERIO UNIVERSITETAS

Viešoji įstaiga, Ateities g. 20, LT-08303 Vilnius,
tel. (8 5) 271 4625, faks. (8 5) 267 6000, el. p. roffice@mruni.eu, www.mruni.eu, PVM mokėtojo kodas LT119517219.
Duomenys kaupiami ir saugomi Juridinių asmenų registre, kodas 111951726.

Biudžetinei įstaigai
Nacionalinė švietimo agentūra

2020-03- Nr. 3AE(11.21 E-403)-

DĖL VALSTYBĖS ILGALAIKIO MATERIALIOJO TURTO PERDAVIMO

Mykolas Romeris universitetas (toliau – Universitetas) panaudos pagrindais valdo, naudoja ir eksploatuoja studentų ir vizituojančių dėstytojų namus Vilniuje, Didlaukio g. 86. Panaudos pagrindais Universitetas šį turtą valdo nuo 2010 m., kai biudžetinė įstaiga Ugdymo plėtotės centras, vadovaudamasis Lietuvos Respublikos Vyriausybės 2010 m. rugsėjo 22 d. nutarimu Nr. 1365 „Dėl pastato Vilniuje, Didlaukio g. 86, perdavimo pagal panaudos sutartį“, 2010 m. rugsėjo 30 d. Valstybės turto panaudos sutartimi Nr. F5-271 (9.28) (toliau – Sutartis) dešimties metų terminui Universitetui panaudos pagrindais perdavė valstybei nuosavybės teise priklausančią, patikėjimo teise valdomą turtą: pastatą-bendrabutį su kavinės patalpomis, esantį Vilnius, Didlaukio g. 86 (unikalus numeris 1098-5002-2010, statinio pažymėjimo plane 1N9p, bendras plotas 7042,99 m², gyvenamasis plotas 2780,66 m², pastato likutinė vertė turto perdavimo metu 49 908,90 EUR, perduoto turto būklės – patenkinama).

Šiuo metu studentų ir vizituojančių dėstytojų namus Vilniuje, Didlaukio g. 86, patikėjimo teise valdo biudžetinė įstaiga Nacionalinė švietimo agentūra.

Universitete studijuoja apie 7000 studentų, nuolat auga geriau įrengtų apgyvendinimo vietų studentų ir vizituojančių dėstytojų namuose poreikis. Per 10 metų gerinant šiuose studentų ir vizituojančių dėstytojų namuose teikiamų paslaugų kokybę, mažinant patikėto turto išlaikymo kaštus, keliant pastato energetinį naudingumą iš įvairių šaltinių Universitetas investavo 2 084

376,01 EUR. 2014 m. pagal sutartį su UAB Viešųjų investicijų plėtros agentūra studentų ir vizituojančių dėstytojų namų modernizavimui paimta ilgalaikė, 1 171 814,94 EUR dydžio paskola. Universitetas paskolą privalo grąžinti iki 2034 m. birželio 15 d., mokant kiekvieną mėnesį po 6 486,67 EUR (77 840,04 EUR per metus). Vis dėlto, laikinas pastato valdymas panaudos, o ne patikėjimo teise, nesudaro gerų sąlygų tęsti renovacijos projektus ir iniciatyvas.

2020 m. vasario 4 d. Universitetas gavo Lietuvos Respublikos švietimo, mokslo ir sporto ministerijos (toliau – Ministerija) raštą Nr. SR-581 „Dėl panaudos pagrindais gauto turto perdavimo valdyti patikėjimo teise“, kuriame išdėstoma ministerijos pozicija dėl pastato-bendrabučio su kavinės patalpomis, esančio Didlaukio g. 86, Vilniuje. Ministerija neprieštarauja, kad Universitetas patikėjimo teise pagal sutartį perimtų valstybei nuosavybės teise priklausančią ir biudžetinės įstaigos Nacionalinės švietimo agentūros patikėjimo teise valdomą ilgalaikį šį materialųjį turtą ir prašo pateikti reikalingus dokumentus, kad Ministerija galėtų teikti Vyriausybei nutarimo projektą dėl sprendimo priėmimo.

Universitetas kreipiasi į biudžetinę įstaigą Nacionalinę švietimo agentūrą, prašydamas perduoti minėtą pastatą-bendrabutį su kavinės patalpomis, esantį Vilnius, Didlaukio g. 86 (unikalus numeris 1098-5002-2010) Universitetui valdyti patikėjimo teise, ir tikisi supratingumo šiuo klausimu.

Vadovaudamiesi 2014 m. lapkričio 5 d. Lietuvos Respublikos Vyriausybės nutarimo Nr. 1227 „Dėl Lietuvos Respublikos Vyriausybės 2001 m. sausio 5 d. nutarimo Nr. 16 „Dėl valstybės turto perdavimo valdyti, naudoti ir disponuoti juo patikėjimo teise tvarkos aprašo patvirtinimo“ pakeitimo“ nutarimu, prašome Valstybės turto informacinės paieškos sistemoje (VTIPS) inicijuoti minėto valstybės turto perdavimo Universitetui valdyti, naudoti ir disponuoti juo patikėjimo teise procesą.

Universitetas siūlo savo pagalbą ir bendradarbiavimą rengiant visus su pastato-bendrabučio su kavinės patalpomis perdavimo procesu susijusius dokumentus.

PRIDEDAMA. 2020 m. vasario 4 d. Lietuvos Respublikos švietimo, mokslo ir sporto ministerijos raštas Nr. SR-581 „Dėl panaudos pagrindais gauto turto perdavimo valdyti patikėjimo teise“, 3 lapai.

Rektore

prof. dr. Inga Žalėnienė

Karolina Urmonaitė, tel. 271 4466, el. p. k.urmonaite@mruni.eu



**LIETUVOS RESPUBLIKOS ŠVIETIMO, MOKSLO IR SPORTO
MINISTERIJA**

Biudžetinė įstaiga, A. Volano g. 2, 01516 Vilnius, tel. (8 5) 219 1225 / 219 1152, faks. (8 5) 261 2077.
el. p. smmin@smm.lt, <http://www.smm.lt>, Duomenys kaupiami ir saugomi Juridinių asmenų registre, kodas 188603091.
Atsisk. sąsk. LT30 7300 0100 0245 7205 „Swedbank“, AB, kodas 73000

Mykolo Romerio universitetui

2020-01- Nr.SR-
I 2020-01-09 Nr. 3E(11.21 E-403)-7

**DĖL PANAUDOS PAGRINDAIS GAUTO TURTO PERDAVIMO VALDYTI PATIKĖJIMO
TEISE**

Švietimo, mokslo ir sporto ministerija (toliau – ministerija) neprieštarauja, kad Mykolo Romerio universitetas patikėjimo teise pagal sutartį perimtų valstybei nuosavybės teise priklausančių ir Biudžetinės įstaigos Nacionalinės švietimo agentūros patikėjimo teise valdomą ilgalaikį materialųjį turtą – pastatą-bendrabutį, esantį Didlaukio g. 86, Vilniuje (unikalus Nr. 1098-5002-2010). Vadovaudamiesi Lietuvos Respublikos Vyriausybės 2001 m. sausio 5 d. nutarimu Nr. 16 „Dėl Valstybės turto perdavimo valdyti, naudoti ir disponuoti juo patikėjimo teise tvarkos aprašo patvirtinimo“ (toliau – nutarimas), prašome pateikti ministerijai reikalingus dokumentus, nurodytus nutarimo 11-12 punktuose, kad galėtume teikti Vyriausybei nutarimo projektą dėl sprendimo priėmimo.

Ministerijos kancleris

Tomas Daukantas

Elona Varanauskienė, tel. (8 5) 219 1211, el. p. Elona.Varanauskiene@smm.lt

DETALŪS METADUOMENYS	
Dokumento sudarytojas (-ai)	Švietimo, mokslo ir sporto ministerija, A. Volano g. 2, LT-01516 Vilnius (2020-03-12 16:46:12)
Dokumento pavadinimas (antraštė)	DĖL PANAUDOS PAGRINDAIS GAUTO TURTO PERDAVIMO VALDYTI PATIKĖJIMO TEISE
Dokumento registracijos data ir numeris	2020-02-04 Nr. SR-581
Dokumento gavimo data ir dokumento gavimo registracijos numeris	2020-02-04 Nr. 4A (11.21 E-403)-97
Dokumento specifikacijos identifikavimo žymuo	ADOC-V1.0
Parašo paskirtis	Pasirašymas
Parašą sukūrusio asmens vardas, pavardė ir pareigos	Tomas Daukantas, ministerijos kancleris
Parašo sukūrimo data ir laikas	2020-02-04 13:06:29 (GMT+02:00)
Parašo formatas	XAdES-A
Laiko žymoje nurodytas laikas	2020-02-04 13:06:42 (GMT+02:00)
Informacija apie sertifikavimo paslaugos teikėją	ADIC CA-A,Asmens dokumentu israsymo centras prie LR VRM,2.5.4.97=#1309313838373738333135,LT
Sertifikato galiojimo laikas	2018-09-25 12:42:31–2021-09-24 12:42:31
Parašo paskirtis	Registravimas
Parašą sukūrusio asmens vardas, pavardė ir pareigos	Sistemos abonementas, specialistas
Parašo sukūrimo data ir laikas	2020-02-04 14:36:55 (GMT+02:00)
Parašo formatas	XAdES-T
Laiko žymoje nurodytas laikas	2020-02-04 14:37:02 (GMT+02:00)
Informacija apie sertifikavimo paslaugos teikėją	RCSC IssuingCA,VI Registru centras - i.k. 124110246,RCSC,LT
Sertifikato galiojimo laikas	2020-01-17 14:26:15–2022-01-16 14:26:15
Parašo paskirtis	Gauto dokumento registravimas
Parašą sukūrusio asmens vardas, pavardė ir pareigos	MRU eDVS, sistema
Parašo sukūrimo data ir laikas	2020-02-04 15:39:00 (GMT+02:00)
Parašo formatas	XAdES-EPES
Laiko žymoje nurodytas laikas	-
Informacija apie sertifikavimo paslaugos teikėją	RCSC IssuingCA,VI Registru centras - i.k. 124110246,RCSC,LT
Sertifikato galiojimo laikas	2018-12-20 15:28:52–2021-12-19 15:28:52
Informacija apie būdus, naudotus metaduomenų vientisumui užtikrinti	-
Pagrindinio dokumento priedų skaičius	-
Pagrindinio dokumento pridedamų dokumentų skaičius	-
Programinės įrangos, kuria naudojantis sudarytas elektroninis dokumentas, pavadinimas	Dokobit ADoc v1.0
Informacija apie elektroninio dokumento ir elektroninio (-ių) parašo (-ų) tikrinimą (tikrinimo data)	Tikrinant dokumentą nenustatyta jokių klaidų (2020-03-12 16:46:12)
Elektroninio dokumento nuorašo atspausdinimo data ir ją atspausdinęs darbuotojas	2020-03-12 16:46:12 atspausdino Karolina Urmonaitė
Paieškos nuoroda	-
Papildomi metaduomenys	-

DETALŪS METADUOMENYS

Dokumento sudarytojas (-ai)	Mykolo Romerio universitetas 111951726, Ateities g. 20, LT-08303 Vilnius, Lietuva
Dokumento pavadinimas (antraštė)	DĖL VALSTYBĖS ILGALAIKIO MATERIALIOJO TURTO PERDAVIMO
Dokumento registracijos data ir numeris	2020-03-20 Nr. 3AE (11.21 E-403)-162
Dokumento gavimo data ir dokumento gavimo registracijos numeris	2020-03-20 Nr. GD-772(1.6 E)
Dokumento specifikacijos identifikavimo žymuo	ADOC-V1.0
Parašo paskirtis	Pasirašymas
Parašą sukūrusio asmens vardas, pavardė ir pareigos	Inga Žalėnienė, rektorė
Sertifikatas išduotas	INGA ŽALĖNIENĖ LT
Parašo sukūrimo data ir laikas	2020-03-20 09:58:38 (GMT+02:00)
Parašo formatas	XAdES-T
Laiko žymoje nurodytas laikas	2020-03-20 09:58:41 (GMT+02:00)
Informacija apie sertifikavimo paslaugų teikėją	ADIC CA-A, Asmens dokumentu israsymo centras prie LR VRM LT
Sertifikato galiojimo laikas	2018-05-29 16:51:00 – 2021-05-28 16:51:00
Informacija apie būdus, naudotus metaduomenų vientisumui užtikrinti	"Gauto dokumento registravimas" paskirties metaduomenų vientisumas užtikrintas naudojant "RCSC IssuingCA, VI Registru centras - i.k. 124110246 LT" išduotą sertifikatą "Nacionalinė švietimo agentūra, Nacionalinė švietimo agentūra, į.k. 305238040 LT", sertifikatas galioja nuo 2019-09-05 11:25:51 iki 2022-09-04 11:25:51
Pagrindinio dokumento priedų skaičius	1
Pagrindinio dokumento priedamų dokumentų skaičius	–
Priedamo dokumento sudarytojas (-ai)	–
Priedamo dokumento pavadinimas (antraštė)	–
Priedamo dokumento registracijos data ir numeris	–
Programinės įrangos, kuria naudojantis sudarytas elektroninis dokumentas, pavadinimas	DocLogix v12.8.0.0
Informacija apie elektroninio dokumento ir elektroninio (-ių) parašo (-ų) tikrinimą (tikrinimo data)	Atitinka specifikacijos keliamus reikalavimus. Visi dokumente esantys elektroniniai parašai galioja (2020-03-20 11:08:05)
Paieškos nuoroda	–
Papildomi metaduomenys	Nuorašą suformavo 2020-03-20 11:08:05 Dokumentų valdymo sistema Avilys



MYKOLO ROMERIO UNIVERSITETAS

Viešoji įstaiga, Ateities g. 20, LT-08303 Vilnius,
tel. (8 5) 271 4625, faks. (8 5) 267 6000, el. p. roffice@mruni.eu, www.mruni.eu, PVM mokėtojo kodas LT119517219.
Duomenys kaupiami ir saugomi Juridinių asmenų registre, kodas 111951726.

Lietuvos Respublikos
švietimo, mokslo ir sporto
ministerijai

2020-03-

Nr. 3AE (11.21 E-403)-

PAGRINDIMAS DĖL VALSTYBĖS NEKILNOJAMOJO TURTO PERDAVIMO UNIVERSITETUI

Mykolas Romeris universitetas (toliau – Universitetas) panaudos pagrindais valdo, naudoja ir eksploatuoja studentų ir vizituojančių dėstytojų namus Vilniuje, Didlaukio g. 86. Panaudos pagrindais Universitetas šį turtą valdo nuo 2010 m., kai biudžetinė įstaiga Ugdymo plėtotės centras, vadovaudamasis Lietuvos Respublikos Vyriausybės 2010 m. rugsėjo 22 d. nutarimu Nr. 1365 „Dėl pastato Vilniuje, Didlaukio g. 86, perdavimo pagal panaudos sutartį“, 2010 m. rugsėjo 30 d. Valstybės turto panaudos sutartimi Nr. F5-271 (9.28) (toliau – Sutartis) dešimties metų terminui Universitetui panaudos pagrindais perdavė valstybei nuosavybės teise priklausančią, patikėjimo teise valdomą turtą: pastatą-bendrabutį su kavinės patalpomis, esantį Vilnius, Didlaukio g. 86 (unikalus numeris 1098-5002-2010, statinio pažymėjimo plane 1N9p, bendras plotas 7042,99 m², gyvenamasis plotas 2780,66 m², pastato likutinė vertė turto perdavimo metu 49 908,90 EUR, perduoto turto būklė – patenkinama).

Universitete studijuoja apie 7000 studentų, sparčiai daugėjo užsienio studentų: per 2019 m. stojančiųjų į Universitetą iš užsienio skaičius išaugo 93 % bakalauro studijose ir 22 % magistratūros studijose, daugėja atvykstančių pagal mainų programas iš užsienio dėstytojų, dėstytojų iš partnerinių institucijų, doktorantų, podoktorantūros stažuotojų skaičius. Kiekvienais metais auga geriau įrengtų apgyvendinimo vietų, studentų ir vizituojančių dėstytojų namuose, poreikis. Universitetas nuolat investuoja į studentų ir vizituojančių dėstytojų namus, juos modernizuodamas ir gerindamas apgyvendinimo juose sąlygas. Per 10 metų gerinant šiuose studentų ir vizituojančių dėstytojų namuose teikiamų paslaugų kokybę, mažinant patikėto turto išlaikymo kaštus, keliant

pastato energetinį naudingumą iš įvairių šaltinių buvo investuota 2 084 376,01 EUR. Tačiau laikinas pastato valdymas panaudos, o ne patikėjimo teise nesudaro gerų sąlygų tęsti renovacijos projektus ir iniciatyvas.

Nuo 2010 m., Universitetui eksploatuojant studentų ir vizituojančių dėstytojų namus, buvo atlikti įvairūs turto gerinimo ir atnaujinimo darbai:

1. 2011 m. (dušų remontas, serverinių įrengimas, interneto prieigų įvedimas ir kt.) – 216 582,00 Eur;

2. 2012 m. (stogo, virtuvių, kompiuterinių klasių remontas, priešgaisrinės apsaugos sistemos įrengimas ir atnaujinimas) – 201 178,00 EUR;

3. 2015 - 2016 m. (atnaujinimas (modernizavimas) pagal 2014 m. liepos 1 d. Bendrabučio atnaujinimo (modernizavimo) paskolos sutartį su UAB Viešųjų investicijų plėtros agentūra (toliau – Paskolos sutartis)) – 1 171 814,94 EUR;

Iš viso padaryta atnaujinimų už 1 589 574,94 EUR, iš kurių Universiteto nuosavomis lėšomis už 417 760,00 EUR, paskolos lėšomis pagal Paskolos sutartį už 1 171 814,94 EUR. Universitetas paskolą privalo grąžinti iki 2034 m. birželio 15 d. mokant kiekvieną mėnesį po 6 486,67 EUR. Bendra paskolos mokama suma per metus – 77 840,04 EUR.

Po atliktų modernizavimo (atnaujinimo) darbų pagerėjo pastato išorinė, estetinė išvaizda, energetinio naudingumo klasė iš E perklasifikuota į C.

Gyvenamosios ir bendro naudojimosi patalpos buvo komplektuojamos reikiama buitine technika, sanitariniais prietaisais ir baldais:

1. 2011 m. – baldai: 14 575,83 EUR; santechniniai prietaisai: 3 980,89 EUR; buitinė technika: 8 727,17 EUR;

2. 2012 m. – baldai: 29 217,26 EUR; grindų danga: 4 503,00 EUR; buitinė technika: 71 458,40 EUR;

3. 2013 m. – baldai: 28 370,12 EUR;

4. 2014 m. – baldai: 520,00 EUR;

5. 2016 m. – baldai: 16 211,58 EUR;

Iš viso Universiteto lėšomis nupirkta naujų prietaisų ir baldų už 177 044,25 EUR.

Valstybės investicijų 2018-2021 metų programos projekto lėšomis pradėtas avarinės būklės šalto ir karšto vandentiekio, magistralinio vamzdyno atstatymas, buitinių ir lietaus nuotekų vamzdyno atstatymas. 2018 m. atlikta darbų už 220 000,00 EUR. 2019 m. atlikta darbų už 97 756,82 EUR.

Bendra investicija į patikėtą turtą - 2 084 376,01 EUR (Universiteto lėšos - 594 804,25 EUR, paskolos lėšos pagal Paskolos sutartį - 1 171 814,94 EUR, Valstybės investicijų 2018-2021 metų programos lėšos - 317 756,82 EUR).

Universiteto studentams ir vizituojantiems dėstytojams reikia vis daugiau kokybiškesnių apgyvendinimo paslaugų. Pradėtų pastato renovacijos projektų ir iniciatyvų tęstinumui yra būtinas studentų ir vizituojančių dėstytojų namų Vilniuje, Didlaukio g. 86 perdavimas Universitetui valdyti patikėjimo teise.

Rektorė

prof. dr. Inga Žalėnienė

Ryšard Gotovt, tel. 2714642, el. p. rgoto@mruni.eu

DETALŪS METADUOMENYS	
Dokumento sudarytojas (-ai)	Mykolo Romerio universitetas, Ateities g. 20, LT-08303 Vilnius, Lietuva (2020-03-17 16:05:36)
Dokumento pavadinimas (antraštė)	PAGRINDIMAS DĖL VALSTYBĖS NEKILNOJAMOJO TURTO PERDAVIMO UNIVERSITETUI
Dokumento registracijos data ir numeris	2020-03-17 Nr. 3AE (11.21 E-403)-150
Dokumento gavimo data ir dokumento gavimo registracijos numeris	-
Dokumento specifikacijos identifikavimo žymuo	ADOC-V1.0
Parašo paskirtis	Pasirašymas
Parašą sukūrusio asmens vardas, pavardė ir pareigos	Inga Žalėnienė, rektorė
Parašo sukūrimo data ir laikas	2020-03-17 14:27:21 (GMT+02:00)
Parašo formatas	XAdES-T
Laiko žymeje nurodytas laikas	2020-03-17 14:27:23 (GMT+02:00)
Informacija apie sertifikavimo paslaugos teikėją	ADIC CA-A, Asmens dokumentu israsymo centras prie LR VRM, 2.5.4.97=#1609313838373738333135, LT
Sertifikato galiojimo laikas	2018-05-29 16:51:00–2021-05-28 16:51:00
Informacija apie būdus, naudotus metaduomenų vientisumui užtikrinti	-
Pagrindinio dokumento priedų skaičius	-
Pagrindinio dokumento pridedamų dokumentų skaičius	-
Programinės įrangos, kuria naudojantis sudarytas elektroninis dokumentas, pavadinimas	DocLogix v12.8.0.0
Informacija apie elektroninio dokumento ir elektroninio (-ių) parašo (-ų) tikrinimą (tikrinimo data)	Tikrinant dokumentą nenustatyta jokių klaidų (2020-03-17 16:05:37)
Elektroninio dokumento nuorašo atspausdinimo data ir ją atspausdinęs darbuotojas	2020-03-17 16:05:37 atspausdino Karolina Urmonaitė
Paieškos nuoroda	-
Papildomi metaduomenys	-

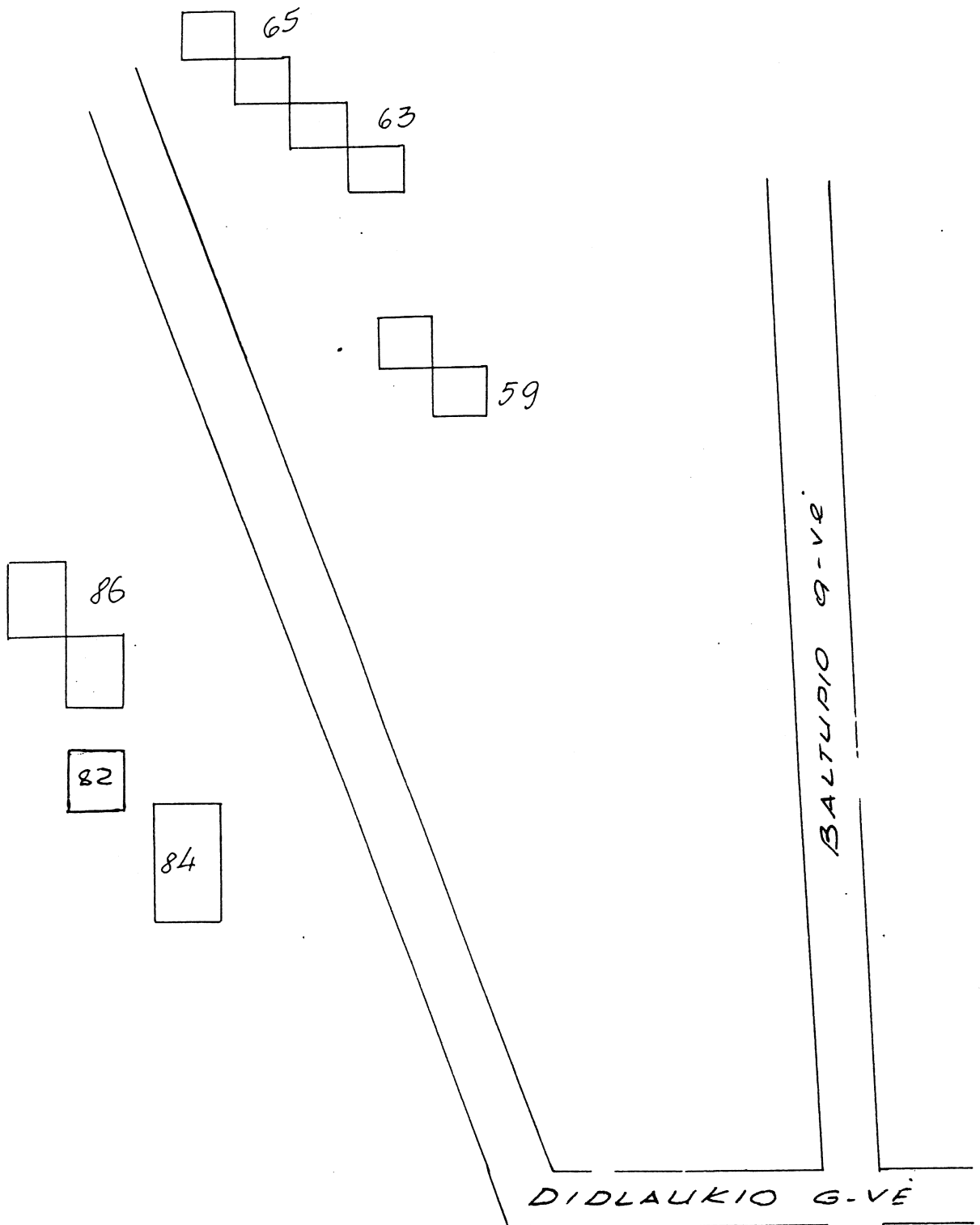

VALSTYBES IR MŪSŲ RESPUBLIKINIS			
INVENTORIZAVIMO, REKONSTRAVIMO IR PASLAUGŲ BŪKLIO			
TINKAMŲ DOKUMENTŲ			
DIDLAUKIO 36			
VILNIUS	100	IN 9/10	Močiūnienė
97	08	08	Nikonovienė
KAMERINĖ GRUPĖ NR. 1			
KODUJE ATLYTĄ PAGAL			
87	x 11	20	INVENTORIZAVIMO



MYKOLO ROMERIO UNIVERSITETAS

Viešoji įstaiga, Ateities g. 20, LT-08303 Vilnius,
tel. (8 5) 271 4625, faks. (8 5) 267 6000, el. p. roffice@mruni.eu, www.mruni.eu, PVM mokėtojo kodas LT119517219.
Duomenys kaupiami ir saugomi Juridinių asmenų registre, kodas 111951726.

Lietuvos Respublikos švietimo, mokslo ir sporto 2020-01- Nr. 3AE(11.21 E-403)-
ministerijos
Turto valdymo ir viešųjų pirkimų skyriui
El. p.: smmin@smm.lt,
margarita.jakstoniene@smm.lt

DĖL PANAUDOS PAGRINDAIS GAUTO TURTO PERDAVIMO VALDYTI PATIKĖJIMO TEIS

Biudžetinė įstaiga Ugdymo plėtotės centras, vadovaudamasi Lietuvos Respublikos Vyriausybės 2010 m. rugsėjo 22 d. nutarimu Nr. 1365 „Dėl pastato Vilniuje, Didlaukio g. 86, perdavimo pagal panaudos sutartį“, 2010 m. rugsėjo 30 d. Valstybės turto panaudos sutartimi Nr. F5-271(9.28) (toliau – Sutartis) dešimties metų terminui Mykolo Romerio universitetui (toliau – Universitetas) panaudos pagrindais perdavė šį valstybei nuosavybės teise priklausančią, patikėjimo teise valdomą turtą: pastatą-bendrabutį su kavinės patalpomis, esantį Didlaukio g. 86, Vilniuje (unikalus Nr. 1098-5002-2010, statinio pažymėjimas plane 1N9p. bendras plotas 7042,99 kv. m., gyvenamasis plotas 2780,66 kv. m.). Pastato likutinė vertė perdavimo metu, t. y. 2010 m. rugsėjo 30 d., sudarė 172 325,47 Lt (49 908,90 Eur); perduoto pastato būklė – patenkinama.

Universitetas jam panaudos pagrindais perduotą turtą valdo, vadovaudamasis Lietuvos Respublikos valstybės ir savivaldybių turto valdymo, naudojimo ir disponavimo juo įstatymu, Lietuvos Respublikos mokslo ir studijų įstatymo 86 straipsnio 1 dalyje išvardintais principais bei Sutartimi.

Universitetas siekia optimaliai išnaudoti jam panaudos pagrindais patikėtą turtą aukštosios mokyklos misijos įgyvendinimui ir didžiausios naudos visuomenei kūrimui.

Universiteto 2016-2021 metų strateginis veiklos planas numato ilgalaikį turtą valdyti vadovaujantis tvarios plėtros principais, išlaikyti esamą ir kurti naują infrastruktūrą, atitinkančią aukščiausius Europos standartus ir reikalavimus. Keliamas tikslas – padėti plėtoti Universiteto konkurencingumą Lietuvos, Europos ir pasaulio aukštojo mokslo erdvėje.

Eksplotacijos metu siekiant užtikrinti tinkamas apgyvendinimo sąlygas, atitinkančias higienos, darbo, socialinės ir gaisrinės saugos reikalavimus, buvo atlikti įvairūs turto gerinimo ir atnaujinimo darbai:

1. **2011 m.** (dušų remontas, serverinių įrengimas, interneto prieigų įvedimas ir kt.) – **216 582,00 Eur**;
2. **2012 m.** (stogo, virtuvių, kompiuterinių klasių remontas, priešgaisrinės apsaugos sistemos įrengimas/atnaujinimas) – **201 178,00 Eur**;
3. **2015 - 2016 m.** (modernizavimas (atnaujinimas) pagal VIPA) – **1 171 814,94 Eur**;
iš viso padaryta atnaujinimų už **1 589 574,94 Eur**, iš kurių Universiteto nuosavomis lėšomis už 417 760,00 Eur., ilgalaikės paskolos lėšomis už 1 171 814,94 Eur. Universitetas paskolą privalo grąžinti iki 2034 m. birželio mėn. 16 d. mokant kiekvieną mėnesį po 6 486,67 Eur (77 840,04 Eur per metus).

Po atliktų modernizavimo (atnaujinimo) darbų ženkliai sumažėjo suvartojamos šilumos energijos kiekiai, per 2015 m. spalio-gruodžio mėn. sutaupyta 25 000,00 Eur lyginant su 2014 m.;

per 2016 m. sausio-balandžio mėn. sutaupyta 27 000,00 Eur lyginant su 2015 m. Pagerėjo pastatų išorinė estetinė išvaizda, pastatų energetinio naudingumo klasė iš E perklasifikuota į C.

Gyvenamosios ir bendro naudojimosi patalpos buvo komplektuojamos reikiama buitine technika, sanitariniais prietaisais ir baldais:

1. **2011 m.** – baldai: **14 575,83** Eur; santechniniai prietaisai: **3 980,89** Eur; buitinė technika: **8 727,17** Eur;

2. **2012 m.** – baldai: **29 217,26** Eur; grindų danga: **4 503,00** Eur; buitinė technika: **71 458,40** Eur;

3. **2013 m.** – baldai: **28 370,12** Eur;

4. **2014 m.** – baldai: **520,00** Eur;

5. **2016 m.** – baldai: **16 211,58** Eur;

iš viso Universiteto lėšomis nupirkti naujų prietaisų ir baldų už **177 044,25** Eur.

Valstybės investicijų 2018-2021 metų programos projekto lėšomis pradėtas avarinės būklės šalto ir karšto vandentiekio, magistralinio vamzdyno atstatymas, buitinių ir lietaus nuotekų vamzdyno atstatymas. 2018 m. atlikta darbų už **220 000,00** Eur, 2019 m. – už **97 756,82** Eur.

Universitetas vadovaudamasis centralizuotai valdomo valstybės turto valdytojo „VĮ Turto bankas“ strategijos gairėmis – mažinti patikėto turto išlaikymo kaštus ir didinti patikėto turto vertę, atliko patikėto turto atnaujinimą (gerinimą), padidino jo vertę, energetinį naudingumą, tvarumą bei pagerino teikiamų paslaugų kokybę. **Bendra investicija į patikėtą turtą sudaro 2 084 376,01 Eur** (Universiteto lėšų – 594 804,25 Eur., ilgalaikės paskolos lėšų – 1 171 814,94 Eur., Valstybės investicijų 2018-2021 metų programos lėšų – 317 756,82 Eur).

Norėdami užtikrinti pradėtų darbų tęstinumą, **prašome pastatą-bendrabutį su kavinės patalpomis, esantį Didlaukio g. 86, Vilniuje, (unikalus Nr. 1098-5002-2010, statinio pažymėjimas plane 1N9p. bendras plotas 7042,99 kv. m.) perduoti Universitetui valdyti patikėjimo teise.**

Tikimės palankaus Jūsų sprendimo, kuris padės sukurti palankiausias, aukščiausias standartus atitinkančias gyvenimo sąlygas studentams bei patrauklią akademinę infrastruktūrą.

Rektorė

prof. dr. Inga Žalėnienė

DETALŪS METADUOMENYS	
Dokumento sudarytojas (-ai)	Mykolo Romerio universitetas, Ateities g. 20, LT-08303 Vilnius, Lietuva (2020-02-28 15:05:41)
Dokumento pavadinimas (antraštė)	DĖL PANAUDOS PAGRINDAIS GAUTO TURTO PERDAVIMO VALDYTI PATIKĖJIMO TEISE
Dokumento registracijos data ir numeris	2020-01-09 Nr. 3AE (11.21 E-403)-7
Dokumento gavimo data ir dokumento gavimo registracijos numeris	-
Dokumento specifikacijos identifikavimo žymuo	ADOC-V1.0
Parašo paskirtis	Pasirašymas
Parašą sukūrusio asmens vardas, pavardė ir pareigos	Inga Žalėnienė, rektorė
Parašo sukūrimo data ir laikas	2020-01-09 16:50:05 (GMT+02:00)
Parašo formatas	XAdES-A
Laiko žymoje nurodytas laikas	2020-01-09 16:50:07 (GMT+02:00)
Informacija apie sertifikavimo paslaugos teikėją	ADIC CA-A, Asmens dokumentu israsymo centras prie LR VRM, 2.5.4.97=#1609313838373738333135,LT
Sertifikato galiojimo laikas	2018-05-29 16:51:00–2021-05-28 16:51:00
Informacija apie būdus, naudotus metaduomenų vientisumui užtikrinti	-
Pagrindinio dokumento priedų skaičius	-
Pagrindinio dokumento pridedamų dokumentų skaičius	-
Programinės įrangos, kuria naudojantis sudarytas elektroninis dokumentas, pavadinimas	DocLogix v12.8.0.0
Informacija apie elektroninio dokumento ir elektroninio (-ių) parašo (-ų) tikrinimą (tikrinimo data)	Tikrinant dokumentą nenustatyta jokių klaidų (2020-02-28 15:05:41)
Elektroninio dokumento nuorašo atspausdinimo data ir ją atspausdinęs darbuotojas	2020-02-28 15:05:41 atspausdino Vaiva Vaitiekūnienė
Paieškos nuoroda	-
Papildomi metaduomenys	-



REGISTRŲ CENTRAS

NEKILNOJAMOJO TURTO REGISTRO CENTRINIO DUOMENŲ BANKO IŠRAŠAS

2019-10-11 14:55:04

1. Nekilnojamojo turto registre įregistruotas turtas:

Registro Nr.: 44/100620

Registro tipas: Žemės sklypas su statiniais

Sudarymo data: 2003-11-27

Adresas: Vilnius, Didlaukio g. 82

2. Nekilnojamieji daiktai:

2.1.

Žemės sklypas

Unikalus daikto numeris: 4400-0148-4657

Žemės sklypo kadastro numeris ir kadastro vietovės pavadinimas: 0101/0016:736 Vilniaus m. k.v.

Daikto pagrindinė naudojimo paskirtis: Kita

Žemės sklypo plotas: 1.6543 ha

Užstatyta teritorija: 1.6543 ha

Žemės ūkio naudmenų našumo balas: 40.0

Matavimų tipas: Žemės sklypas suformuotas atliekant kadastrinius matavimus

Indeksuota žemės sklypo vertė: 200942 Eur

Žemės sklypo vertė: 125589 Eur

Kadastro duomenų nustatymo data: 2003-08-05

2.2.

Pastatas - Kolegija

Unikalus daikto numeris: 1098-8000-8015

Daikto pagrindinė naudojimo paskirtis: Mokslo

Žymėjimas plane: 1C3p

Statybos pradžios metai: 1988

Statybos pabaigos metai: 1988

Papr. remonto pradžios metai: 2013

Papr. remonto pabaigos metai: 2013

Statinio kategorija: Ypatingasis

Baigtumo procentas: 100 %

Šildymas: Centrinis šildymas iš centralizuotų sistemų

Vandentiekis: Komunalinis vandentiekis

Nuotekų šalinimas: Komunalinis nuotekų šalinimas

Dujos: Nėra

Sienos: Plytos

Stogo danga: Bitumas

Aukštų skaičius: 3

Bendras plotas: 8040.79 kv. m

Pagrindinis plotas: 6692.86 kv. m

Tūris: 46977 kub. m

Užstatytas plotas: 3008.00 kv. m

Koordinate X: 6066454

Koordinate Y: 581291

Atkūrimo sąnaudos (statybos vertė): 5686979 Eur

Fizinio nusidėvėjimo procentas: 24 %

Atkuriamoji vertė: 4322289 Eur

Vidutinė rinkos vertė: 1553522 Eur

Vidutinės rinkos vertės nustatymo būdas: Masinis vertinimas

Vidutinės rinkos vertės nustatymo data: 2013-06-05

Kadastro duomenų nustatymo data: 2013-06-05

Pastato (jo dalies) energinio naudingumo

klasė: D

Skačiuojamosios šiluminės energijos

sąnaudos pastatui (jo daliai) šildyti: 160.01 kWh/m2/m.

2.3.

Pastatas - Bendrabutis su kavinės patalpomis

Adresas: Vilnius, Didlaukio g. 86

Unikalus daikto numeris: 1098-5002-2010

Daikto pagrindinė naudojimo paskirtis: Gyvenamoji (įvairioms socialinėms grupėms)

Žymėjimas plane: 1N9p

Statybos pabaigos metai: 1985

Baigtumo procentas: 100 %

Šildymas: Centrinis šildymas iš centralizuotų sistemų

Vandentiekis: Komunalinis vandentiekis

Nuotekų šalinimas: Komunalinis nuotekų šalinimas

Sienos: Plytos
 Stogo danga: Ruberoidas
 Aukštų skaičius: 9
 Bendras plotas: 7042.99 kv. m
 Naudingas plotas: 6135.39 kv. m
 Gyvenamasis plotas: 2780.66 kv. m
 Pagrindinis plotas: 907.60 kv. m
 Tūris: 30977 kub. m
 Koordinatė X: 6066523.07
 Koordinatė Y: 581238
 Atkūrimo sąnaudos (statybos vertė): 3361041 Eur
 Fizinio nusidėvėjimo procentas: 11 %
 Atkuriamoji vertė: 2991326 Eur
 Vidutinė rinkos vertė: 5384388 Eur
 Kadastro duomenų nustatymo data: 1997-08-27
 Pastato (jo dalies) energinio naudingumo klasė: C
 Skačiuojamosios šiluminės energijos sąnaudos pastatui (jo daliai) šildyti: 70.41 kWh/m2/m.

3. Daikto priklausiniai iš kito registro: įrašų nėra

4. Nuosavybė:

4.1.

Nuosavybės teisė
 Savininkas: LIETUVOS RESPUBLIKA, a.k. 111105555
 Daiktas: pastatas Nr. 1098-8000-8015, aprašytas p. 2.2.
 Įregistravimo pagrindas: 1997-10-30 Raštas Nr. 76-08-LPKI-1688
 1999-04-15 Steigėjo įsakymas Nr. 527
 2013-07-28 Deklaracija apie statybos užbaigimą / paskirties pakeitimą Nr. 1
 Įrašas galioja: Nuo 2014-03-03

4.2.

Nuosavybės teisė
 Savininkas: LIETUVOS RESPUBLIKA, a.k. 111105555
 Daiktas: žemės sklypas Nr. 4400-0148-4657, aprašytas p. 2.1.
 Įregistravimo pagrindas: 2003-09-04 Įsakymas Nr. 01A-66-V-702
 2003-11-14 Apskrities viršininko įsakymas Nr. 5859-01
 Įrašas galioja: Nuo 2003-11-27

4.3.

Nuosavybės teisė
 Savininkas: LIETUVOS RESPUBLIKA, a.k. 111105555
 Daiktas: pastatas Nr. 1098-5002-2010, aprašytas p. 2.3.
 Įregistravimo pagrindas: 1997-10-30 Raštas Nr. 76-08-LPKI-1688
 1999-04-15 Steigėjo įsakymas Nr. 527
 2000-07-05 Statybos inspektorius pažyma Nr. 101-1370
 Įrašas galioja: Nuo 2000-07-17

5. Valstybės ir savivaldybių žemės patikėjimo teisė:

5.1.

Valstybinės žemės patikėjimo teisė
 Patikėtinis: Nacionalinė žemės tarnyba prie Žemės ūkio ministerijos, a.k. 188704927
 Daiktas: žemės sklypas Nr. 4400-0148-4657, aprašytas p. 2.1.
 Įregistravimo pagrindas: 2010-06-18 Žemės įstatymo pakeitimo ir papildymo įstatymas Nr. XI-912, 2010 m. birželio 18 d. Nr. XI-912
 Įrašas galioja: Nuo 2010-07-01

6. Kitos daiktinės teisės :

6.1.

Turto patikėjimo teisė
 Patikėtinis: Nacionalinė švietimo agentūra, a.k. 305238040
 Daiktas: pastatas Nr. 1098-5002-2010, aprašytas p. 2.3.
 Įregistravimo pagrindas: 2019-08-30 Priėmimo - perdavimo aktas Nr. F7-2
 Įrašas galioja: Nuo 2019-10-11

6.2.

Turto patikėjimo teisė
 Patikėtinis: Vilniaus kolegija, a.k. 111965131
 Daiktas: pastatas Nr. 1098-8000-8015, aprašytas p. 2.2.
 Įregistravimo pagrindas: 2010-10-04 Priėmimo - perdavimo aktas Nr. F12-175(9.41)
 2010-10-04 Įsakymas Nr. 1.18-325
 2011-11-09 Lietuvos Respublikos Vyriausybės nutarimas

- 6.3. Nr. 1326
2012-01-31 Turto patikėjimo sutartis Nr. (3.4)-V8-61/S-25
2013-07-28 Deklaracija apie statybos užbaigimą / paskirties pakeitimą Nr. 1
Irašas galioja: Nuo 2014-03-03

Kelio servitutas (tarnaujantis)
Daiktas: žemės sklypas Nr. 4400-0148-4657, aprašytas p. 2.1.
[registravimo pagrindas: 2003-11-14 Apskrities viršinininko įsakymas Nr. 5859-01
Plotas: 0.1041 ha
Aprašymas: Sklypo naudotojas privalo leisti važiuoti transporto priemonėmis bet kuriuo paros metu į gretimas teritorijas.
Žemės sklypas plane M 1:1000 pažymėtas linijomis ir skaičiais 77-79, 30, 29, 28, 80-86.
Irašas galioja: Nuo 2003-11-27

7. Juridiniai faktai:

7.1.

Sudaryta panaudos sutartis
Panaudos gavėjas: Nacionalinė švietimo agentūra, a.k. 305238040
Daiktas: žemės sklypas Nr. 4400-0148-4657, aprašytas p. 2.1.
[registravimo pagrindas: 2003-12-10 Panaudos sutartis Nr. 1323 K01/2003-28292
2009-06-30 Reorganizavimo sąlygos
2019-08-30 Priėmimo - perdavimo aktas Nr. F7-2
Plotas: 1.6543 ha
Irašas galioja: Nuo 2019-10-11
Terminas: Iki 2088-12-09

7.2.

Sudaryta panaudos sutartis
Panaudos gavėjas: Vilniaus kolegija, a.k. 111965131
Daiktas: žemės sklypas Nr. 4400-0148-4657, aprašytas p. 2.1.
[registravimo pagrindas: 2016-10-24 Panaudos sutartis Nr. 49SUN-54-(14.49.58)
Plotas: 1.1329 ha
Irašas galioja: Nuo 2017-09-18
Terminas: Iki 2032-02-02

7.3.

Sudaryta nuomos sutartis
Nuomininkas: MB "Strikris", a.k. 304068749
Daiktas: pastatas Nr. 1098-8000-8015, aprašytas p. 2.2.
[registravimo pagrindas: 2016-04-05 Nuomos sutartis Nr. FN-3
Plotas: 9,01 kv. m
Irašas galioja: Nuo 2016-04-22
Terminas: Nuo 2016-04-05 iki 2021-04-05

7.4.

Sudaryta panaudos sutartis
Panaudos gavėjas: Mykolo Romerio universitetas, a.k. 111951726
Daiktas: pastatas Nr. 1098-5002-2010, aprašytas p. 2.3.
[registravimo pagrindas: 2010-09-30 Priėmimo - perdavimo aktas Nr. F12-173(9.41)
2010-09-30 Panaudos sutartis Nr. F5-27(19.28)
Aprašymas: Terminas - 10 m.
Irašas galioja: Nuo 2010-10-13

8. Žymos: įrašų nėra

9. Specialiosios žemės ir miško naudojimo sąlygos:

9.1.

VI. Elektros linijų apsaugos zonos
Daiktas: žemės sklypas Nr. 4400-0148-4657, aprašytas p. 2.1.
[registravimo pagrindas: 2003-11-14 Apskrities viršinininko įsakymas Nr. 5859-01
Irašas galioja: Nuo 2003-11-27

9.2.

XLVIII. Šilumos ir karšto vandens tiekimo tinklų apsaugos zonos
Daiktas: žemės sklypas Nr. 4400-0148-4657, aprašytas p. 2.1.
[registravimo pagrindas: 2003-11-14 Apskrities viršinininko įsakymas Nr. 5859-01
Irašas galioja: Nuo 2003-11-27

9.3.

XLIX. Vandentiekio, lietaus ir fekalinės kanalizacijos tinklų ir inžininių apsaugos zonos
Daiktas: žemės sklypas Nr. 4400-0148-4657, aprašytas p. 2.1.
[registravimo pagrindas: 2003-11-14 Apskrities viršinininko įsakymas Nr. 5859-01
Irašas galioja: Nuo 2003-11-27

9.4.

I. Ryšių linijų apsaugos zonos

Daiktas: žemės sklypas Nr. 4400-0148-4657, aprašytas p. 2.1.
Įregistravimo pagrindas: 2003-11-14 Apskrities viršinininko įsakymas Nr. 5859-01
Įrašas galioja: Nuo 2003-11-27

10. Daikto registravimas ir kadastro žymos:

- 10.1. Išduotas pastato (jo dalies) energinio naudingumo sertifikatas (kadastro žyma)
Daiktas: pastatas Nr. 1098-5002-2010, aprašytas p. 2.3.
Įregistravimo pagrindas: 2016-03-07 Statybos produkcijos sertifikavimo centro pranešimas Nr. KG-0198-1263/0
Įrašas galioja: Nuo 2016-03-07
Terminas: Nuo 2016-03-07 iki 2026-03-07
- 10.2. Išduotas pastato (jo dalies) energinio naudingumo sertifikatas (kadastro žyma)
Daiktas: pastatas Nr. 1098-8000-8015, aprašytas p. 2.2.
Įregistravimo pagrindas: 2016-01-20 Statybos produkcijos sertifikavimo centro pranešimas Nr. MK-0132-1163/0
Įrašas galioja: Nuo 2016-01-20
Terminas: Nuo 2013-05-02 iki 2023-05-02
- 10.3. Kadastrinius matavimus atliko (kadastro žyma)
UAB "NT matavimai", a.k. 301075717
Daiktas: pastatas Nr. 1098-8000-8015, aprašytas p. 2.2.
Įregistravimo pagrindas: 2013-06-05 Nekilnojamojo daikto kadastro duomenų byla
Kvalifikacijos pažymėjimas Nr. 2M-M-1837
Įrašas galioja: Nuo 2014-02-25
- 10.4. Kadastro duomenų tikslinimas (daikto registravimas)
Daiktas: pastatas Nr. 1098-8000-8015, aprašytas p. 2.2.
Įregistravimo pagrindas: 2013-06-05 Nekilnojamojo daikto kadastro duomenų byla
2013-07-28 Deklaracija apie statybos užbaigimą / paskirties pakeitimą Nr. 1
Įrašas galioja: Nuo 2014-02-25
- 10.5. Išduotas statybos leidimas (kadastro žyma)
Leidimą išdavė: Vilniaus miesto savivaldybės administracija, a.k. 188710061
Daiktas: pastatas Nr. 1098-8000-8015, aprašytas p. 2.2.
Įregistravimo pagrindas: 2008-12-22 Leidimas vykdyti statybos darbus
Nr. NR/1449/08-1573
Įrašas galioja: Nuo 2009-01-27

11. Registro pastabos ir nuorodos:

Pagrindinė tikslinė žemės sklypo naudojimo paskirtis - kitai paskirčiai (instituto ir bendrabučio su kavinės patalpomis statiniams eksploatuoti). Sklypo naudotojas privalo saugoti medžius.

12. Kita informacija: įrašų nėra

13. Informacija apie duomenų sandoriui tikslinimą: įrašų nėra

2019-10-11 14:55:04

Dokumentą atspausdino
Registratorė ekspertė



MARGARITA
ŠVĖGŽDAITĖ



**LIETUVOS RESPUBLIKOS ŠVIETIMO, MOKSLO IR SPORTO
MINISTERIJA**

Biudžetinė įstaiga, A. Volano g. 2, 01516 Vilnius, tel. (8 5) 219 1225 / 219 1152, faks. (8 5) 261 2077.
el. p. smmin@smm.lt, <http://www.smm.lt>, Duomenys kaupiami ir saugomi Juridinių asmenų registre, kodas 188603091.
Atsisk. sąsk. LT30 7300 0100 0245 7205 „Swedbank“, AB, kodas 73000

Mykolo Romerio universitetui

2020-01- Nr.SR-
I 2020-01-09 Nr. 3E(11.21 E-403)-7

**DĖL PANAUDOS PAGRINDAIS GAUTO TURTO PERDAVIMO VALDYTI PATIKĖJIMO
TEISE**

Švietimo, mokslo ir sporto ministerija (toliau – ministerija) neprieštarauja, kad Mykolo Romerio universitetas patikėjimo teise pagal sutartį perimtų valstybei nuosavybės teise priklausančių ir Biudžetinės įstaigos Nacionalinės švietimo agentūros patikėjimo teise valdomą ilgalaikį materialųjį turtą – pastatą-bendrabutį, esantį Didlaukio g. 86, Vilniuje (unikalus Nr. 1098-5002-2010). Vadovaudamiesi Lietuvos Respublikos Vyriausybės 2001 m. sausio 5 d. nutarimu Nr. 16 „Dėl Valstybės turto perdavimo valdyti, naudoti ir disponuoti juo patikėjimo teise tvarkos aprašo patvirtinimo“ (toliau – nutarimas), prašome pateikti ministerijai reikalingus dokumentus, nurodytus nutarimo 11-12 punktuose, kad galėtume teikti Vyriausybei nutarimo projektą dėl sprendimo priėmimo.

Ministerijos kancleris

Tomas Daukantas

Elona Varanauskienė, tel. (8 5) 219 1211, el. p. Elona.Varanauskiene@smm.lt

DETALŪS METADUOMENYS	
Dokumento sudarytojas (-ai)	Švietimo, mokslo ir sporto ministerija, A. Volano g. 2, LT-01516 Vilnius (2020-03-12 16:46:12)
Dokumento pavadinimas (antraštė)	DĖL PANAUDOS PAGRINDAIS GAUTO TURTO PERDAVIMO VALDYTI PATIKĖJIMO TEISE
Dokumento registracijos data ir numeris	2020-02-04 Nr. SR-581
Dokumento gavimo data ir dokumento gavimo registracijos numeris	2020-02-04 Nr. 4A (11.21 E-403)-97
Dokumento specifikacijos identifikavimo žymuo	ADOC-V1.0
Parašo paskirtis	Pasirašymas
Parašą sukūrusio asmens vardas, pavardė ir pareigos	Tomas Daukantas, ministerijos kancleris
Parašo sukūrimo data ir laikas	2020-02-04 13:06:29 (GMT+02:00)
Parašo formatas	XAdES-A
Laiko žymoje nurodytas laikas	2020-02-04 13:06:42 (GMT+02:00)
Informacija apie sertifikavimo paslaugos teikėją	ADIC CA-A,Asmens dokumentu israsymo centras prie LR VRM,2.5.4.97=#1309313838373738333135,LT
Sertifikato galiojimo laikas	2018-09-25 12:42:31–2021-09-24 12:42:31
Parašo paskirtis	Registravimas
Parašą sukūrusio asmens vardas, pavardė ir pareigos	Sistemos abonementas, specialistas
Parašo sukūrimo data ir laikas	2020-02-04 14:36:55 (GMT+02:00)
Parašo formatas	XAdES-T
Laiko žymoje nurodytas laikas	2020-02-04 14:37:02 (GMT+02:00)
Informacija apie sertifikavimo paslaugos teikėją	RCSC IssuingCA,VI Registru centras - i.k. 124110246,RCSC,LT
Sertifikato galiojimo laikas	2020-01-17 14:26:15–2022-01-16 14:26:15
Parašo paskirtis	Gauto dokumento registravimas
Parašą sukūrusio asmens vardas, pavardė ir pareigos	MRU eDVS, sistema
Parašo sukūrimo data ir laikas	2020-02-04 15:39:00 (GMT+02:00)
Parašo formatas	XAdES-EPES
Laiko žymoje nurodytas laikas	-
Informacija apie sertifikavimo paslaugos teikėją	RCSC IssuingCA,VI Registru centras - i.k. 124110246,RCSC,LT
Sertifikato galiojimo laikas	2018-12-20 15:28:52–2021-12-19 15:28:52
Informacija apie būdus, naudotus metaduomenų vientisumui užtikrinti	-
Pagrindinio dokumento priedų skaičius	-
Pagrindinio dokumento pridedamų dokumentų skaičius	-
Programinės įrangos, kuria naudojantis sudarytas elektroninis dokumentas, pavadinimas	Dokobit ADoc v1.0
Informacija apie elektroninio dokumento ir elektroninio (-ių) parašo (-ų) tikrinimą (tikrinimo data)	Tikrinant dokumentą nenustatyta jokių klaidų (2020-03-12 16:46:12)
Elektroninio dokumento nuorašo atspausdinimo data ir ją atspausdinęs darbuotojas	2020-03-12 16:46:12 atspausdino Karolina Urmonaitė
Paieškos nuoroda	-
Papildomi metaduomenys	-

VĮ "RIPPB" Vilniaus filialas

Namų valdos techninės apskaitos kortelė

Didraukio g-vė, pr., a., al., sk. Nr 86
apyl _____ kaimas _____

Miestas, rajonas	Kvartalas	Sklypas

Data	Valdytojas	Valdoma dalis	Valdymo pagrindas	Parašas
97.11	PATIKĖTIMO TEISĖMIS			
	LIETUVOS PEDAGOGŲ	IN 9/p)	1) ŠVIETIMO ĮSTAIGOS ĮREGISTR.	
	KVALIFIKACIJOS		PAŽYM. N. 3 NŠ	
	TUTAS K. 9099718		2) LR. ŠVIETIMO IR MOKSLO	
			M-703 PAŽYMA 97.10.30	
			N. 76-08-LPKI-1688	
			3) LIETUVOS PEDAGOGŲ KVALFI-	
			KACIJOS INSTITUTO BALANSINĖ	
			PAŽYMA 97.10.21 N. 01-14-847	
1999 09 24	PEDAGOGŲ PROFESINĖS	IN 9/p)	1) 1999 04 15 MINISTERIJ.	
	RAIDOS CENTRAS	404998	1) SKYMAS N. 524	
	9099718			

Žemės sklypo plotas

Data	Užstatytas plotas					Neužstatytas plotas										Bendras plotas	
						Kiemas				so- das	dar- žas	gė- lynas	veja	nenau- dingas plotas	kitos žernės		
	viso kiemo	iš to skaič.															
		m²	%	po pagr. pastatais	po tikio pastatais	asfaltas	betonas	lauko	akmenys							šaligatv.	išskirta išpirkta nuomoja

Pastatų skaičius sklype ir jų plotas

Data	Pagrindinių pastatų skaičius	Pagalbinių pastatų skaičius	Viso pastatų	Gyvenamųjų patalpų									Negyvenamųjų pat.			Viso	
				butų sk.	gyv. kamb. sk.	bend- rasis plotas	naudingasis plotas			kiti plotai			bend- rasis plotas	pag- rin- dinis plotas	pagal- binis plotas		bend- rasis plotas
							gyv. kamb. plotas	darbo (verslo) plotas	pagalbin. patalpų plotas	rūsio patalpų plotas	garažo patalpų plotas	tech- ninių patalpų plotas					
87. x 11	1		1	98	180	4105.18				566.20	758.32		2937.81	2020.21	7042.99		
						2780.66							867.60				

- 32945 - 50104

Namų valdos įkainojimo suvestinė

[illegible]

Pagalbiniai pastatai

[illegible]

Kiemo statiniai

[illegible]

Pastato patalpų charakteristika		Data						Data					
		Butų sk.	Kambarių sk.	Bendrasis plotas m²	iš to skaičiaus			Butų sk.	Kambarių sk.	Bendrasis plotas m²	iš to skaičiaus		
					gyvenamasis plotas m²	pagrindinis pl. m²	pagalbinis pl. m²				gyvenamasis plotas m²	pagrindinis pl. m²	pagalbinis pl. m²
Gyvenamieji butai		98	180	3346,86	2780,66		566,20						
iš to skaičiaus	1-no kambario	16	16	267,97	192,93		75,04						
	2-jų kambario	82	164	3078,89	2587,73		491,16						
	3-jų kambario												
	4-ių kambario												
	5-ių kambario												
iš to skaičiaus butai: a) rūsiuose				758,32			758,32						
b) pusrūsiuose													
Gyvenamųjų butų pagalbinis pl. rūsiuose ir pusrūsiuose													
Tambūrų ir techn. patalpos				90,65		45,34	45,31						
Darbo (verslo) patalpos				59,08		36,94	22,14						
Garažų patalpos													
patalpos													
patalpos <i>beveidab.</i>				2788,08		785,32	2002,76						
patalpos													
patalpos													
Naudingasis plotas													
Bendrasis plotas (viso)		98	180	7042,99	2780,66	867,60	3354,23						
Vandentiekis (vietin. miesto)		98	180	6284,47	2780,66	867,60	2636,41						
Kanalizacija (vietin. miesto)		98	180	6284,47	2780,66	867,60	2636,41						
Central. šildymo: ŠEC ar grupinė katilinė		98	180	6284,47	2780,66	867,60	2636,41						
vietinė katilinė ar krosn.													
Karštas vanduo													
Dujos (gamt. ar suskystintos)													
Elektrinės viryklės													
Butai su voniomis ar dušais													
Apšildomas plotas		98	180	6268,16	2780,66	867,60	2619,90						

Pastato ir jo dalių kainojimas

Data	Raidė	Pavadinimas	Ilgis	Plotis	Plotas	Aukštis	Tūris	Kainuotko ir lentelės Nr.	Vieneto kaina, įvedus patais.	Statybinė vertė, Lt	Susidėvėjimo %	Vertė atmetus susidėvėjimą, Lt	Koeficientas	Kaina, Lt
87. XII. 14. 9/10			x	x			30977							
99.09.14.9/10		BENDRABUTIS IA	x	x	1091,51									
		II - IKA	x	x	1008,33		28030	28/55	381,90	10704636	11	9527127	1,80	17148828
		RŪSYS	x	x	1091,51	2,70	2947	28/55	305,52	900366	11	801326		1442386
		LAIPTAI	x	x	68,25									
					1159,76		30977			11805002		10328453		18591214

87 199 m. XII mėn. d. Sudarė *[signature]* Tikrinęs *[signature]*

Pastato raidė 1A9/0

Inventorinis numeris		
Miestas	Rajonas	Kvartalas
		Sklypas

Forma Nr. 3

Pastatų vidaus ploto eksplikacija

DIDELIO

g-vė, pr., aul., skersy. Nr. 86

Data	Aukšto Nr.	Būto Nr.	Patalpų pavadinim.		Bendrasis plotas	Gyvenama										tame skaičiuje		tame skaičiuje		tame skaičiuje		tame skaičiuje		tame skaičiuje		tame skaičiuje																																																																																																																																																																																																																																																																																																																																																																																																																																																																																																																																																																																																																																																																																																																																																																																																																																																																																																																																																																																																																																																																																																																																																																																																																																																																																																																																							
			Kambarių Nr.	Patalpų paskirtis		Kam naudojama	Gyvena- mųjų kambarių plotas	Naudin- gas negyve- nam. plotas	Tamburų technik. pat. pl.	Negyv. rūsiai ir pusrū- siai	Verslo		Pagalb. plotas	Pagalb. plotas	Pagalb. plotas	Pagalb. plotas	Pagalb. plotas	Pagalb. plotas	Pagalb. plotas	Pagalb. plotas	Pagalb. plotas	Pagalb. plotas	Pagalb. plotas	Pagalb. plotas																																																																																																																																																																																																																																																																																																																																																																																																																																																																																																																																																																																																																																																																																																																																																																																																																																																																																																																																																																																																																																																																																																																																																																																																																																																																																																																																									
											Pagalb. plotas	Pagalb. plotas																																																																																																																																																																																																																																																																																																																																																																																																																																																																																																																																																																																																																																																																																																																																																																																																																																																																																																																																																																																																																																																																																																																																																																																																																																																																																																																																																					
		2	1	Koridoras	53.54																																																																																																																																																																																																																																																																																																																																																																																																																																																																																																																																																																																																																																																																																																																																																																																																																																																																																																																																																																																																																																																																																																																																																																																																																																																																																																																																																												

199 7 m. 08 mėn. 05 d. Sudarė: [Signature] Tikrinė: [Signature]

Data	Aukšto Nr.	Buto Nr.	Kambarių Nr.	Patalpų pavadinim.		Bendrasis plotas	Gyvenama																																																																																																																																																																																																																																																																																																																																																																																																																																																																																																																																																																																																																																																																																																																																																																																																																																																																																																																																																																																																																																																																																																																																																																																																																																																																																																																																																																				
				Patalpų paskirtis	Kam naudojama		tame skaičiuje				tame skaičiuje		tame skaičiuje		tame skaičiuje																																																																																																																																																																																																																																																																																																																																																																																																																																																																																																																																																																																																																																																																																																																																																																																																																																																																																																																																																																																																																																																																																																																																																																																																																																																																																																																																																												
							Gyvena- mųjų kambarių plotas	N audin- gas negyve- nam. plotas	Tamburų technik. pat. pl.	Negyv. rūšiai ir pusrū- šiai	Pagrind. plotas	Pagalb. plotas	Pagrind. plotas	Pagalb. plotas	Pagrind. plotas	Pagalb. plotas	Pagrind. plotas	Pagalb. plotas																																																																																																																																																																																																																																																																																																																																																																																																																																																																																																																																																																																																																																																																																																																																																																																																																																																																																																																																																																																																																																																																																																																																																																																																																																																																																																																																																									
20				Silum. maizg.		17.76				17.76																																																																																																																																																																																																																																																																																																																																																																																																																																																																																																																																																																																																																																																																																																																																																																																																																																																																																																																																																																																																																																																																																																																																																																																																																																																																																																																																																																	

1997 m.

08

mėn. 08 d.

Sudarė

Tikrinio:

Inventorių numeris		
Miestas	Rajonas	Kvartalas

Pastato raidė 1A9/p

Forma Nr. 3

Pastatų vidaus ploto eksplikacija

DIOLOKIO

g-vė, pr., a. val., skersy. Nr. 86

Data	Aukšto Nr.	Buto Nr.	Patalpų pavadinim.		Bendrasis plotas	Gyvenama										tame skaičiuje		tame skaičiuje		tame skaičiuje		tame skaičiuje		tame skaičiuje		tame skaičiuje																																																																																																																																																																																																																																																																																																																																																																																																																																																																																																																																																																																																																																																																																																																																																																																																																																																																																																																																																																																																																																																																																																																																																																																																																																																																																																																																																																																																																																																																																																																																																																																
						tame skaičiuje																																																																																																																																																																																																																																																																																																																																																																																																																																																																																																																																																																																																																																																																																																																																																																																																																																																																																																																																																																																																																																																																																																																																																																																																																																																																																																																																																																																																																																																																																																																																																																																																				
						Gyvena- mųjų kambarių plotas	Naudin- gas negyve- nam. plotas	Tamburų technik. pat. pl.	Negyv. rūsiai ir pusrū- siai	Verslo		Pagalb. plotas	Pagrind. plotas	Pagalb. plotas	Pagrind. plotas													Pagalb. plotas																																																																																																																																																																																																																																																																																																																																																																																																																																																																																																																																																																																																																																																																																																																																																																																																																																																																																																																																																																																																																																																																																																																																																																																																																																																																																																																																																																																																																																																																																																																																																																														
										Pagalb.	Plotas																																																																																																																																																																																																																																																																																																																																																																																																																																																																																																																																																																																																																																																																																																																																																																																																																																																																																																																																																																																																																																																																																																																																																																																																																																																																																																																																																																																																																																																																																																																																																																																															
	1		Bendras koridor.	- - -	4.79																																																																																																																																																																																																																																																																																																																																																																																																																																																																																																																																																																																																																																																																																																																																																																																																																																																																																																																																																																																																																																																																																																																																																																																																																																																																																																																																																																																																																																																																																																																																																																																																					

199 7 m. 08 mėn. 05 d.

Sudarė: [Signature]

Tikrinio: [Signature]

Data	Aukšto Nr.	Buto Nr.	Kambarių Nr.	Patalpų pavadinim.		Bendrasis plotas	Gyvenama																																																																																																																																																																																																																																																																																																																																																																																																																																																																																																																																																																																																																																																																																																																																																																																																																																																																																																																																																																																																																																																																																																																																																																																																																																																																																																																																																																																																																																																																																																																																																																																																																															
				Patalpų paskirtis	Kam naudojama		tame skaičiuje				tame skaičiuje				tame skaičiuje		tame skaičiuje																																																																																																																																																																																																																																																																																																																																																																																																																																																																																																																																																																																																																																																																																																																																																																																																																																																																																																																																																																																																																																																																																																																																																																																																																																																																																																																																																																																																																																																																																																																																																																																																																					
							Gyvena- mųjų kambarių plotas	N audin- gas negyve- nam. plotas	Tamburų technik. pat. pl.	Negyv. rūšiai ir pusrū- siai	Pagrind. plotas	Pagalb. plotas	Pagrind. plotas	Pagalb. plotas	Pagrind. plotas	Pagalb. plotas	Pagrind. plotas	Pagalb. plotas																																																																																																																																																																																																																																																																																																																																																																																																																																																																																																																																																																																																																																																																																																																																																																																																																																																																																																																																																																																																																																																																																																																																																																																																																																																																																																																																																																																																																																																																																																																																																																																																																				
			20	berndas	Koridoras	1,72																																																																																																																																																																																																																																																																																																																																																																																																																																																																																																																																																																																																																																																																																																																																																																																																																																																																																																																																																																																																																																																																																																																																																																																																																																																																																																																																																																																																																																																																																																																																																																																																																																

1997 m.

08

mėn. 05

Sudarė: *Bele*

Tikrinio:

Bele

Pastato raidė 149/p

Inventorizacijos numeris		
Miestas	Rajonas	Kvartalas
		Sklypas

Forma Nr. 3

Pastatų vidaus plotų eksploikacija

Pideaukio

g-vė, pr., a., pl., skersy. Nr. 86

Data	Aukšto Nr.	Buto Nr.	Patalpų pavadinim.		Bendrasis plotas	Gyvenama										tame skaičiuje		tame skaičiuje		tame skaičiuje		tame skaičiuje		tame skaičiuje		tame skaičiuje																																																																																																																																																																																																																																																																																																																																																																																																																																																																																																																																																																																																																																																																																																																																																																																																																																																																																																																																																																																																																																																																																																																																																																																																																																																																																																																																																																																																																																																																																																																																																																																											
						tame skaičiuje																																																																																																																																																																																																																																																																																																																																																																																																																																																																																																																																																																																																																																																																																																																																																																																																																																																																																																																																																																																																																																																																																																																																																																																																																																																																																																																																																																																																																																																																																																																																																																																																															
						Gyvena- mųjų kambarių plotas	Naudin- gas negyve- nam. plotas	Tamburų technik. pat. pl.	Negyv. rūsiai ir pusrū- siai	Pagalb. plotas	Pagalb. plotas	Pagalb. plotas	Pagalb. plotas	Pagalb. plotas	Pagalb. plotas																																																																																																																																																																																																																																																																																																																																																																																																																																																																																																																																																																																																																																																																																																																																																																																																																																																																																																																																																																																																																																																																																																																																																																																																																																																																																																																																																																																																																																																																																																																																																																																																						
																																																																																																																																																																																																																																																																																																																																																																																																																																																																																																																																																																																																																																																																																																																																																																																																																																																																																																																																																																																																																																																																																																																																																																																																																																																																																																																																																																																																																																																																																																																																																																																																																					</

Data	Aukšto Nr.	Buto Nr.	Kambarių Nr.	Patalpų pavadinim.		Bendrasis plotas	Gyvenama																		
				Patalpų paskirtis	Kam naudojamama		tame skaičiuje				tame skaičiuje				tame skaičiuje										
							Gyvena- mųjų kambarių plotas	N audin- gas negyve- nam. plotas	Tamburų technik. pat. pl.	Negyv. rūšiai ir pusrū- šiai	Pagrind. plotas	Pagalb. plotas	Pagrind. plotas	Pagalb. plotas	Pagrind. plotas	Pagalb. plotas	Pagrind. plotas	Pagalb. plotas							
61				Baldų kambariai	Koridoras	15.26					15.26														
62					Koridoras	1.72						1.72													
63					Dusos	17.69						17.69													
64					Tuolėtijos	1.57						1.57													
65					Virtuvė	14.05						14.05													
66					Kabina	18.83						18.83													
67					Koridoras	1.73						1.73													
68					Dusos	17.29						17.29													
69					Tuolėtijos	1.57						1.57													
70					Virtuvė	13.89						13.89													
71					Koridoras	2.10						2.10													
72					- - -	2.13						2.13													
73					Dusos	9.54						9.54													
74					Saulės	4.41						4.41													
75					Kabina	15.34						15.34													
76					Koridoras	1.69						1.69													
77					Dusos	17.67						17.67													
78					Tuolėtijos	1.59						1.59													
79					Virtuvė	14.06						14.06													
80					Kabina	20.01						20.01													
81					Koridoras	1.69						1.69													
82					Dusos	17.20						17.20													

1997 m.

08

mėn. 05 d.

Sudarė: *Šešelis*

Tikrinė:

Šešelis

Inventoris numeris		
Miestas	Rajonas	Kvarialas
Sklypas		

Pastato raidė 1A 9/B

Forma Nr. 3

Pastatų vidaus ploto eksploikacija

Dideleuko

g-vė, pr., a., al., skersg. Nr. 86

Data	Aukšto Nr.	Buto Nr.	Patalpų pavadinim.		Bendrasis plotas	Gyvenama										tame skaičiuje		tame skaičiuje		tame skaičiuje		tame skaičiuje		tame skaičiuje		tame skaičiuje																																																																																																																																																																																																																																																																																																																																																																																																																																																																																																																																																																																																																																																																																																																																																																																																																																																																																																																																																																																																																																																																																																																																																																																																																																																																																																											
						tame skaičiuje																																																																																																																																																																																																																																																																																																																																																																																																																																																																																																																																																																																																																																																																																																																																																																																																																																																																																																																																																																																																																																																																																																																																																																																																																																																																																																																															
						Gyvena- mųjų kambarių plotas	Naudin- gas negyve- nam. plotas	Tamburų technik. pat. pl.	Negyv. rūsiai ir pusrū- siai	Verslo																																																																																																																																																																																																																																																																																																																																																																																																																																																																																																																																																																																																																																																																																																																																																																																																																																																																																																																																																																																																																																																																																																																																																																																																																																																																																																																											
										Pagrind. plotas	Pagrind. plotas																																																																																																																																																																																																																																																																																																																																																																																																																																																																																																																																																																																																																																																																																																																																																																																																																																																																																																																																																																																																																																																																																																																																																																																																																																																																																																																										

199 7 m. 03

men. 05 d.

Sudarys: juos-

Tikrinio: juos-

Data	Aukšto Nr.	Buto Nr.	Kambarių Nr.	Patalpų pavadinim.		Gyvenama										tame skaičiuje		tame skaičiuje		tame skaičiuje		tame skaičiuje			
				Patalpų paskirtis	Kam naudojama	Bendras plotas	Gyvena- mųjų kambarių plotas	Naudin- gas negyve- nam. plotas	Tamburų technik. pat. pl.	Negyv. rūšiai ir pusrū- šiai	Versio		Pagrind. plotas	Pagalb. plotas	Pagrind. plotas	Pagalb. plotas	Pagrind. plotas	Pagalb. plotas	Pagrind. plotas	Pagalb. plotas					
											Pagrind. plotas	Pagalb. plotas													
			102		Saulėkait.	4.39						4.39													
			103		Kobirėvė	15.12						15.12													
			104		Koridor.	1.73							1.73												
			105		Dusias	17.78							17.78												
			106		Tuobekas	1.58							1.58												
			107		Vizituve	13.88							13.88												
			108		Kobirėvė	20.01						20.01													
			109		Koridor.	1.72							1.72												
			110		Dusias	17.24							17.24												
			111		Tuobekas	1.57							1.57												
			112		Vizituve	14.13							14.13												
			113		Koridor.	2.17							2.17												
			114		- - -	2.14							2.14												
			115		Saulėkait.	9.40							9.40												
			116		- - -	4.39							4.39												
			117		Kobirėvė	15.01							15.01												
			118		Koridor.	1.70							1.70												
			119		Dusias	17.63							17.63												
			120		Tuobekas	1.50							1.50												
			121		Vizituve	13.95							13.95												
			122		Kobirėvė	19.91							19.91												
			123		Koridor.	1.71							1.71												

1997 m.

08

mėn. 09

Sudarė:

Tikrinio:

Tikino:

[illegible]

Pastatų vidaus ploto eksplikacija

Dislocation

Evans, Pr. & Co., N.Y. 26

[illegible]

Data	Aukšto Nr.	Buto Nr.	Kambarių Nr.	Patalpų pavadinim.		Bendrasis plotas	Gyvenama										Iš viso		
				Patalpų paskirtis	Kam naudojama		tame skaičiuje					Versio		tame skaičiuje		tame skaičiuje		tame skaičiuje	
							Gyvena- mųjų kambarių plotas	N audin- gas negyve- nam. plotas	Tamburų technik. pat. pl.	Negyv. rūšiai ir pusnė- stai	Pagrind. plotas	Pagalb. plotas	Pagrind. plotas	Pagalb. plotas	Pagrind. plotas	Pagalb. plotas	Pagrind. plotas	Pagalb. plotas	
		3	1	Aukšto Koridor.		4.53												4.53	
			2	Solė		36.94												36.94	
			3	Saulė		15.52												15.52	
			4	Tuolė		1.26												1.26	
			5	- - -		0.93												0.93	
						59.08												59.08	

1997 m.

08

mėn. 05 d.

Sudarė: [Signature]

Tikrinio: [Signature]

Inventorius numeris		
Miestas	Rajonas	Kvartalas
Sklypas		

Pastato raidė 1A 90

Forma Nr. 3

Pastatų vidaus ploto eksploikacija

Diodonio

g-vė, pr., a., al., skersy. Nr. 86

Data	Aukšto Nr.	Buto Nr.	Patalpų pavadinim.		Bendrasis plotas	Gyvenama						tame skaičiuje		tame skaičiuje		tame skaičiuje		tame skaičiuje		tame skaičiuje	
						Gyvena- mųjų kambarių plotas	Naudin- gas negyve- nam. plotas	Tamburų technik. pat. pl.	Negyv. rūšiai ir pusrū- šiai	Verslo		Pagalb. plotas	Pagalb. plotas	Pagalb. plotas	Pagalb. plotas	Pagalb. plotas	Pagalb. plotas	Pagalb. plotas	Pagalb. plotas	Pagalb. plotas	Pagalb. plotas
										Pagalb. plotas	Pagalb. plotas										
	8	1	Gyven. koridor.		2.97		2.97														
		2	"		20.76	20.76															
		3	"		1.14		1.14														
		4	"		12.00	12.00															
		5	"		0.75		0.75														
		6	"		1.24		1.24														
					38.86	32.76	6.10														
	9	1	Koridor.		2.73		2.73														
		2	"		1.26		1.26														
		3	"		12.06	12.06															
		4	"		0.75		0.75														
		5	"		19.18	19.18															
		6	"		1.14		1.14														
					37.12	31.24	5.88														

Sudarė: Janas

Tikrinio: Alina

199 2 m. 08

mėn. 05

Inventoris numenis		
Miestas	Rajonas	Kvartalas
Sklypas		

Pastato raidė 1A96

Forma Nr. 3

Pastatų vidaus ploto eksplikacija

Dideautio g-vė, pr., a. ul., skersg. Nr. 86

Data	Aukšto Nr.	Buto Nr.	Patalpų pavadinim.		Bendrasis plotas	Gyvenama								tame skaičiuje		tame skaičiuje		tame skaičiuje		tame skaičiuje		tame skaičiuje	
						Kambarių Nr.	Patalpų paskirtis	Kam naudojamą	Naudin- gas negyve- nam. plotas	Gyvena- mųjų kambarių plotas	Verslo	tame skaičiuje											
			Pagrind. plotas	Pagalb. plotas								Pagrind. plotas	Pagalb. plotas										
		16	1	Gyven. Koridor.	2.94																		
			2	" Kambor.	20.53	20.53																	
			3	" Spintelė	1.14																		
			4	" Kambor.	12.14	12.14																	
			5	" Spintelė	0.75																		
			6	" Tuolėtys	1.25																		
					38.65	32.57	6.08																
		17		Gyven. Koridor.	2.75																		
				" Kambor.	19.28	19.28																	
			3	" Spintelė	1.14																		
			4	" Kambor.	11.97	11.97																	
			5	" Spintelė	0.75																		
			6	" Tuolėtys	1.22																		
					37.11	31.25	5.86																

1997 m. 08 mėn. 05 d. Sudarė: [Signature] Tikrinė: [Signature]

Tikino: 

[illegible]

Inventorinis numeris		
Miestas	Raionas	Kvarialas
Sklypas		

Pastato raidė 149/p

Forma Nr. 3

Pastatų vidaus ploto eksploikacija

Didelutis

gyv., pr., a., pl., skersy. Nr. 86

Data	Aukšto Nr.	Buto Nr.	Patalpų pavadinim.		Bendrasis plotas	Gyvenama										tame skaičiuje		tame skaičiuje		tame skaičiuje		tame skaičiuje		tame skaičiuje		tame skaičiuje																																																																																																																																																																																																																																																																																																																																																																																																																																																																																																																																																																																																																																																																																																																																																																																																																																																																																																																																																																																																																																																																																																																																																																																																																																																																																																								
						tame skaičiuje					Verslo																																																																																																																																																																																																																																																																																																																																																																																																																																																																																																																																																																																																																																																																																																																																																																																																																																																																																																																																																																																																																																																																																																																																																																																																																																																																																																																							
						Gyvena- mųjų kambarių plotas	Naudin- gas negyve- nam. plotas	Tamburų technik. pat. pl.	Negyv. rūšiai ir pusrū- šiai	Plotas																																																																																																																																																																																																																																																																																																																																																																																																																																																																																																																																																																																																																																																																																																																																																																																																																																																																																																																																																																																																																																																																																																																																																																																																																																																																																																																								
										Pagrind.	Pagalb.																																																																																																																																																																																																																																																																																																																																																																																																																																																																																																																																																																																																																																																																																																																																																																																																																																																																																																																																																																																																																																																																																																																																																																																																																																																																																																																							
	20	1	Gyv.	Koridor.	2.97		2.97																																																																																																																																																																																																																																																																																																																																																																																																																																																																																																																																																																																																																																																																																																																																																																																																																																																																																																																																																																																																																																																																																																																																																																																																																																																																																																																											

1997 m. 08 men. 05 d.

Sudarė Šešys

Tikrinio:

Šešys

[illegible]

Tikrino:

Inventoris numeris		
Miestas	Rajonas	Kvartalas
		Sklypas

Pastato raidė 1A9

Forma Nr. 3

Pastatų vidaus ploto eksplikacija

Dileolio

gavę, pr., v. ad., skersų Nr. 85

Data	Aukšto Nr.	Buto Nr.	Patalpų pavadinim.		Bendrasis plotas	Gyvenama										tame skaičiuje		tame skaičiuje		tame skaičiuje		tame skaičiuje		tame skaičiuje																																																																																																																																																																																																																																																																																																																																																																																																																																																																																																																																																																																																																																																																																																																																																																																																																																																																																																																																																																																																																																																																																																																																																																																																																																										
						tame skaičiuje																																																																																																																																																																																																																																																																																																																																																																																																																																																																																																																																																																																																																																																																																																																																																																																																																																																																																																																																																																																																																																																																																																																																																																																																																																																												
			Kambarių Nr.	Patalpų paskirtis		Kam naudojamą	Gyvena- mųjų kambarių plotas	Naudin- gas negyve- nam. plotas	Tamburų technik. pat. pl.	Negyv. rūšiai ir pusrū- šiai	Verslo		Pagalb. plotas	tame skaičiuje		Pagalb. plotas	tame skaičiuje		Pagalb. plotas	tame skaičiuje		Pagalb. plotas	tame skaičiuje																																																																																																																																																																																																																																																																																																																																																																																																																																																																																																																																																																																																																																																																																																																																																																																																																																																																																																																																																																																																																																																																																																																																																																																																																																											
											Pagalb. plotas	Pagalb. plotas		Pagalb. plotas	Pagalb. plotas		Pagalb. plotas	Pagalb. plotas																																																																																																																																																																																																																																																																																																																																																																																																																																																																																																																																																																																																																																																																																																																																																																																																																																																																																																																																																																																																																																																																																																																																																																																																																																																
		24	1	Gyv.	Koridor	2.70	2.70																																																																																																																																																																																																																																																																																																																																																																																																																																																																																																																																																																																																																																																																																																																																																																																																																																																																																																																																																																																																																																																																																																																																																																																																																																																											

199 7 m. 08 mėn. 05 d.

Sudarė: Janas

Tikrino: [Signature]

[illegible]

Pastatų vidaus ploto eksplikacija

Diseauxio gave, pr. a. ul. skersio. Nr. 86

[illegible]

Data	Aukšto Nr.	Buto Nr.	Kambarių Nr.	Patalpų pavadinim.		Bendrasis plotas	Gyvenama																																																																																																																																																																																																																																																																																																																																																																																																																																																																																																																																																																																																																																																																																																																																																																																																																																																																																																																																																																																																																																																																																																																																																																																																																																																																																																																																																																						
				Patalpų paskirtis	Kam naudojama		tame skaitulyje				Versio		tame skaitulyje		tame skaitulyje		tame skaitulyje																																																																																																																																																																																																																																																																																																																																																																																																																																																																																																																																																																																																																																																																																																																																																																																																																																																																																																																																																																																																																																																																																																																																																																																																																																																																																																																																																												
							Gyvena- mųjų kambarių plotas	Naudin- gas negyve- nam. plotas	Tamburų technik. pat. pl.	Negyv. rūšiai ir pusrū- šiai	Pagrind. plotas	Pagalb. plotas	Pagrind. plotas	Pagalb. plotas	Pagrind. plotas	Pagalb. plotas	Pagrind. plotas	Pagalb. plotas																																																																																																																																																																																																																																																																																																																																																																																																																																																																																																																																																																																																																																																																																																																																																																																																																																																																																																																																																																																																																																																																																																																																																																																																																																																																																																																																																											
		30	1	Gyven.	Koridor.	2.72		2.72																																																																																																																																																																																																																																																																																																																																																																																																																																																																																																																																																																																																																																																																																																																																																																																																																																																																																																																																																																																																																																																																																																																																																																																																																																																																																																																																																																					</

Pastato raidė 1A9

Inventoris numeris		
Miestas	Rajonas	Kvartalas
		Sklypas

Forma Nr. 3

Pastatų vidaus plotų eksploikacija

Dideauio g-vė, pr., a. d. skersg. Nr. 86

Data	Aukšto Nr.	Buto Nr.	Patalpų pavadinim.		Bendrasis plotas	Gyvenama										tame skaičiuje		tame skaičiuje		tame skaičiuje		tame skaičiuje		tame skaičiuje																																																																																																																																																																																																																																																																																																																																																																																																																																																																																																																																																																																																																																																																																																																																																																																																																																																																																																																																																																																																																																																																																																																																																																																																																																																																			
						tame skaičiuje				Verslo		tame skaičiuje		tame skaičiuje												tame skaičiuje		tame skaičiuje		tame skaičiuje																																																																																																																																																																																																																																																																																																																																																																																																																																																																																																																																																																																																																																																																																																																																																																																																																																																																																																																																																																																																																																																																																																																																																																																																																																																													
			Kambarių Nr.	Patalpų paskirtis		Kam naudojamą	Naudin- gas negyve- nam. plotas	Tamburų technik. pat. pl.	Negyv. rūšiai ir pusrū- šiai	Pagalb. plotas	Pagalb. plotas	Pagalb. plotas	Pagalb. plotas	Pagalb. plotas	Pagalb. plotas	Pagalb. plotas	Pagalb. plotas	Pagalb. plotas	Pagalb. plotas	Pagalb. plotas	Pagalb. plotas	Pagalb. plotas																																																																																																																																																																																																																																																																																																																																																																																																																																																																																																																																																																																																																																																																																																																																																																																																																																																																																																																																																																																																																																																																																																																																																																																																																																																																					
																							Gyvena- mųjų kambarių plotas																																																																																																																																																																																																																																																																																																																																																																																																																																																																																																																																																																																																																																																																																																																																																																																																																																																																																																																																																																																																																																																																																																																																																																																																																																																																				
		32	1	Gyv.	Koridor.	2.92		2.92																																																																																																																																																																																																																																																																																																																																																																																																																																																																																																																																																																																																																																																																																																																																																																																																																																																																																																																																																																																																																																																																																																																																																																																																																																																																																			</

Inventorizacijos numeris		
Miestas	Rajonas	Kvartalas
		Sklypas

Pastato raidė A 9 B

Forma Nr. 3

Pastatų vidaus plotų eksplikacija

Dideavlio

g. ve. pr., a. al., skersy. Nr. 86

Data	Aukšto Nr.	Buto Nr.	Patalpų pavadinim.		Bendras plotas	Gyvenama										tame skaičiuje		tame skaičiuje		tame skaičiuje		tame skaičiuje		tame skaičiuje		tame skaičiuje																																																																																																																																																																																																																																																																																																																																																																																																																																																																																																																																																																																																																																																																																																																																																																																																																																																																																																																																																																																																																																																																																																																																																																																																																																		
						tame skaičiuje					Verslo																																																																																																																																																																																																																																																																																																																																																																																																																																																																																																																																																																																																																																																																																																																																																																																																																																																																																																																																																																																																																																																																																																																																																																																																																																																	
			Kambarių Nr.	Patalpų paskirtis		Kam naudojamą	Gyvena- mųjų kambarių plotas	Naudin- gas negyve- nam. plotas	Tamburų technik. pat. pl.	Negyv. rūšiai ir pusrū- šiai	Pagrind. plotas	Pagalb. plotas	Pagrind. plotas	Pagalb. plotas	Pagrind. plotas	Pagalb. plotas	Pagrind. plotas	Pagalb. plotas	Pagrind. plotas	Pagalb. plotas	Pagrind. plotas	Pagalb. plotas	Pagrind. plotas	Pagalb. plotas																																																																																																																																																																																																																																																																																																																																																																																																																																																																																																																																																																																																																																																																																																																																																																																																																																																																																																																																																																																																																																																																																																																																																																																																																																				
		36	1	Gyv.	Koridor.	2.72		2.72																																																																																																																																																																																																																																																																																																																																																																																																																																																																																																																																																																																																																																																																																																																																																																																																																																																																																																																																																																																																																																																																																																																																																																																																																																																				

199 7 m. 08

men. 05 d.

Sudarė Šeef

Tikrino: Šeef

Data	Aukšto Nr.	Buto Nr.	Kambarių Nr.	Patalpų pavadinim.		Bendrasis plotas	Gyvenama																																																																																																																																																																																																																																																																																																																																																																																																																																																																																																																																																																																																																																																																																																																																																																																																																																																																																																																																																																																																																																																																																																																																																																																																																																																																																																																																										
				Patalpų paskirtis	Kam naudojama		tame skaičiuje						tame skaičiuje				tame skaičiuje																																																																																																																																																																																																																																																																																																																																																																																																																																																																																																																																																																																																																																																																																																																																																																																																																																																																																																																																																																																																																																																																																																																																																																																																																																																																																																																																
							Gyvena- mųjų kambarių plotas	N audin- gas negyve- nam. plotas	Tamburų technik. pat. pl.	Negyv. rūsiai ir pusrū- siai	Versio		Pagrind. plotas	Pagalb. plotas	Pagrind. plotas	Pagalb. plotas	Pagrind. plotas	Pagalb. plotas	Pagrind. plotas	Pagalb. plotas																																																																																																																																																																																																																																																																																																																																																																																																																																																																																																																																																																																																																																																																																																																																																																																																																																																																																																																																																																																																																																																																																																																																																																																																																																																																																																																													
		38	1	Gyv.	Koridor.	2.70		2.70																																																																																																																																																																																																																																																																																																																																																																																																																																																																																																																																																																																																																																																																																																																																																																																																																																																																																																																																																																																																																																																																																																																																																																																																																																																																																																																																									

1997 m.

08

mėn. d.

Sudarė:

Jelov -

Tikrinio:

[Signature]

Pastato raidė 1A9

Inventoris numeris		
Miestas	Rajonas	Kvartalas
		Sklypas

Forma Nr. 3

Pastatų vidaus ploto eksploikacija

Didžiųjų g-vė, pr., a. k., skersg. Nr. 86

Data	Patalpų pavadinim.				Gyvenama										tame skaičiuje				tame skaičiuje				tame skaičiuje				tame skaičiuje																																																																																																																																																																																																																																																																																																																																																																																																																																																																																																																																																																																																																																																																																																																																																																																																																																																																																																																																																																																																																																																																																																																																																																																																																																																																																																									
	Aukšto Nr.	Buto Nr.	Kambarių Nr.	Patalpų paskirtis	Kam naudojamą	Bendrasis plotas	tame skaičiuje						Verslo		tame skaičiuje		tame skaičiuje		tame skaičiuje		tame skaičiuje		tame skaičiuje																																																																																																																																																																																																																																																																																																																																																																																																																																																																																																																																																																																																																																																																																																																																																																																																																																																																																																																																																																																																																																																																																																																																																																																																																																																																																																													
							Gyvena- mųjų kambarių plotas	Naudin- gas negyve- nam. plotas	Tamburų technik. pat. pl.	Negyv. rūšiai ir pusrū- šiai	Pagalb.		Pagalb. plotas	Pagalb. plotas	Pagalb. plotas	Pagalb. plotas	Pagalb. plotas	Pagalb. plotas																																																																																																																																																																																																																																																																																																																																																																																																																																																																																																																																																																																																																																																																																																																																																																																																																																																																																																																																																																																																																																																																																																																																																																																																																																																																																																																		
											plotas	plotas																																																																																																																																																																																																																																																																																																																																																																																																																																																																																																																																																																																																																																																																																																																																																																																																																																																																																																																																																																																																																																																																																																																																																																																																																																																																																																																								
		40	1	64v.	Koridor.	2.94																																																																																																																																																																																																																																																																																																																																																																																																																																																																																																																																																																																																																																																																																																																																																																																																																																																																																																																																																																																																																																																																																																																																																																																																																																																																																																																														

Data	Aukšto Nr.	Buto Nr.	Kambarių Nr.	Patalpų pavadinim.		Bendras plotas	Gyvenama								tame skaičiuje		tame skaičiuje		tame skaičiuje		tame skaičiuje	
				Patalpų paskirtis	Kam naudojama		Gyvena- mųjų kambarių plotas	N audin- gas negyve- nam. plotas	Tamburų technik. pat. pl.	Negyv. rūšiai ir pusrū- šiai	Versio		Pagrind. plotas	Pagalb. plotas	Pagrind. plotas	Pagalb. plotas	Pagrind. plotas	Pagalb. plotas	Pagrind. plotas	Pagalb. plotas		
											Pagrind. plotas	Pagalb. plotas										
		42	1	Gyven.	Koridor.	2.69			2.69													
			2	"	Tuolėl.	1.24			1.24													
			3	"	Kamuo.	11.94	11.94															
			4	"	Spiesto	0.75		0.75														
			5	"	Kamuo.	19.28	19.28															
			6	"	Spiesto	1.14		1.14														
						37.04	31.22	5.82														
		43	1	"	Koridor.	2.71		2.71														
			2	"	Tuolėl.	1.19		1.19														
			3	"	Kamuo.	12.11	12.11															
			4	"	Spiesto	0.75		0.75														
						16.76	12.11	4.65														

1997 m.

08

mėn. 05 d.

Sudaryt: J. J. J.

Tikrinio:

J. J. J.

Pastato raidė 149/p

Inventoriaus numeris		
Miestas	Rajonas	Kvartalas
Sklypas		

Forma Nr. 3

Pastatų vidaus ploto eksploikacija

Dilekčio g. ve. pr. a. ab. skensy. Nr. 86

Data	Aukšto Nr.	Būto Nr.	Patalpų pavadinim.		Bendrasis plotas	Gyvenama								tame skaičiuje		tame skaičiuje		tame skaičiuje		tame skaičiuje		tame skaičiuje																																																																																																																																																																																																																																																																																																																																																																																																																																																																																																																																																																																																																																																																																																																																																																																																																																																																																																																																																																																																																																																																																																																																																																																																																																																										
			Patalpų paskirtis	Kam naudojamā		Gyvena- mųjų kambarių plotas	Naudin- gas negyve- nam. plotas	Tamburų technik. pat. pl.	Negyv. rūsiai ir pusrū- siai	Verslo		Pagalb. plotas	Pagalb. plotas	Pagalb. plotas	Pagalb. plotas	Pagalb. plotas	Pagalb. plotas	Pagalb. plotas	Pagalb. plotas	Pagalb. plotas	Pagalb. plotas	Pagalb. plotas																																																																																																																																																																																																																																																																																																																																																																																																																																																																																																																																																																																																																																																																																																																																																																																																																																																																																																																																																																																																																																																																																																																																																																																																																																																										
										Pagalb. plotas	Pagalb. plotas																																																																																																																																																																																																																																																																																																																																																																																																																																																																																																																																																																																																																																																																																																																																																																																																																																																																																																																																																																																																																																																																																																																																																																																																																																																																					
		44	1	Gyv.	Koridor	2.96			2.96																																																																																																																																																																																																																																																																																																																																																																																																																																																																																																																																																																																																																																																																																																																																																																																																																																																																																																																																																																																																																																																																																																																																																																																																																																																																							</

199 7 m. 08 mėn. 09

Sudarė: [Signature]

Tikrinio: [Signature]

[illegible]
$$\frac{199}{m}$$

Pastato raidė 149/b

Inventorių numeris		
Miestas	Raštas	Sklypas

Forma Nr. 3

Pastatų vidaus ploto eksploikacija

01000010

g-vė, pr., a. ul., skersy. Nr. 86

Data	Aukšto Nr.	Buto Nr.	Patalpų pavadinim.		Bendras plotas	Gyvenama						tame skaičiuje		tame skaičiuje		tame skaičiuje		tame skaičiuje		tame skaičiuje	
						Gyvena- mųjų kambarių plotas	Naudin- gas negyve- nam. plotas	Tamburų technik. pat. pl.	Negyv. drišiai ir pusrū- siai	Verslo		Pagalb. plotas	Pagalb. plotas	Pagalb. plotas	Pagalb. plotas	Pagalb. plotas	Pagalb. plotas	Pagalb. plotas	Pagalb. plotas	Pagalb. plotas	Pagalb. plotas
										Pagalb. plotas	Pagalb. plotas										
		48	1	Gyv.	Koridor.	2.69	2.69														
			2	"	Tuolėt.	1.25															
			3	"	Kamb.	12.01	12.01														
			4	"	Spintel.	0.75	0.75														
			5	"	Kamb.	19.25	19.25														
			6	"	Spintel.	1.14	1.14														
						37.10	31.26	5.84													
		49	1	Gyv.	Koridor.	2.75	2.75														
			2	"	Tuolėt.	1.18	1.18														
			3	"	Kamb.	12.08	12.08														
			4	"	Spintel.	0.75	0.75														
						16.76	12.08	4.68													

199 2 m. 03

mėn. 05

Sutarė: Šešys

Tikrinė: Šešys

Data	Aukšto Nr.	Buto Nr.	Kambarių Nr.	Patalpų pavadinim.		Bendrasis plotas	Gyvenama										tame skaičiuje		tame skaičiuje		tame skaičiuje		tame skaičiuje	
							tame skaičiuje						Versio											
				Patalpų paskirtis	Kam naudojama		Gyvena- mųjų kambarių plotas	N audin- gas negyve- nam. plotas	Tamburų technik. pat. pl.	Negyv. rūšiai ir pusrū- šiai	Pagrind. plotas	Pagalb. plotas	Pagrind. plotas	Pagalb. plotas	Pagrind. plotas	Pagalb. plotas								
		50	1	Gyv.	Koridor.	2.73		2.73																
			2	"	Įvoket.	1.23		1.23																
			3	"	Kauš.	12.12	12.12																	
			4	"	Spinto	0.75		0.75																
			5	"	Kauš.	19.21	19.21																	
			6	"	Spinto	1.14		1.14																
						37.18	31.33	5.85																
			51	1	Gyv.	Koridor.	2.67	2.67																
			2	"	Įvoket.	1.24		1.24																
			3	"	Kauš.	11.81	11.81																	
			4	"	Spinto	0.75		0.75																
			5	"	Kauš.	19.46	19.46																	
			6	"	Spinto	1.14		1.14																
						37.07	31.27	5.80																

1992 m.

X //

mėn. 3 B.

Sudarys

Tikrinio:



Inventoris numeris		
Miestas	Rajonas	Kvartalas
Sklypas		

Pastato raidė 1A9/p

Forma Nr. 3

Pastatų vidaus ploto eksplikacija

Dideleulio

g-vė, pr., a., al., skersy. Nr. 86

Data	Aukšto Nr.	Būto Nr.	Patalpų pavadinim.		Bendras plotas	Gyvenama						tame skaičiuje		tame skaičiuje		tame skaičiuje		tame skaičiuje		tame skaičiuje	
			Kambarių Nr.	Patalpų paskirtis	Kam naudojamą		Gyvena- mujų kambarių plotas	Naudin- gas negyve- nam. plotas	Tamburų technik. pat. pl.	Negyv. rūšiai ir pusrū- šiai	Verslo		Pagalb. plotas	Pagalb. plotas	Pagalb. plotas	Pagalb. plotas	Pagalb. plotas	Pagalb. plotas	Pagalb. plotas	Pagalb. plotas	Pagalb. plotas
											Pagalb. plotas	Pagalb. plotas									
		52	1	Gyv.	Koridor.	2,96		2,96													
			2	"	Kamb.	20,23	20,23														
			3	"	Spūda	1,14		1,14													
			4	"	Kamb.	12,16	12,16														
			5	"	Spūda	0,75		0,75													
			6	"	Tuobas	1,22		1,22													
						38,46	32,39	6,07													
		53	1	Gyv.	Koridor.	2,70		2,70													
			2	"	Kamb.	19,28	19,28														
			3	"	Spūda	1,14		1,14													
			4	"	Kamb.	12,02	12,02														
			5	"	Spūda	0,75		0,75													
			6	"	Tuobas	1,23		1,23													
						37,12	31,30	5,82													

1997 m. 08 mėn. 05 d. Sudarė Seas Tikrinė Seas

[illegible]

1997

Pastato raidė 1A90

Inventorių numeris		
Miestas	Rajonas	Kvartalas
		Sklypas

Forma Nr. 3

Pastatų vidaus ploto eksplikacija

Didauskio

g-vė, pr., a. pl., skersy. Nr. 86

Data	Aukšto Nr.	Buto Nr.	Patalpų pavadinim.		Bendras plotas	Gyvenama						tame skaičiuje		tame skaičiuje		tame skaičiuje		tame skaičiuje	
			Patalpų paskirtis	Kam naudojamą		Gyvena- myų kambarių plotas	Naudin- gas negyve- nam. plotas	Tamburų technik. pat. pl.	Negyv. rūsiai ir pusrū- siai	Verslo		tame skaičiuje		tame skaičiuje		tame skaičiuje		tame skaičiuje	
		Kambarių Nr.								Pagrind. plotas	Pagalb. plotas	Pagrind. plotas	Pagalb. plotas	Pagrind. plotas	Pagalb. plotas	Pagrind. plotas	Pagalb. plotas	Pagrind. plotas	Pagalb. plotas
	56	1	Gyv.	Koridor.	2.92		2.92												
		2	"	Kamb.	20.34	20.34													
		3	"	Spintelė	1.14		1.14												
		4	"	Kamb.	12.14	12.14													
		5	"	Spintelė	0.75		0.75												
		6	"	Tvora	1.23		1.23												
						38.52	32.48	6.04											
	57	1	Gyv.	Koridor.	2.70		2.70												
		2	"	Tvora	1.22		1.22												
		3	"	Kamb.	12.06	12.06													
		4	"	Spintelė	0.75		0.75												
		5	"	Kamb.	19.25	19.25													
		6	"	Spintelė	1.14		1.14												
					37.12	31.31	5.81												

199 7 m. 08 mėn. 05 d. Sudarė Levy - Tikrino: [Signature]

Data	Aukšto Nr.	Buto Nr.	Kambarių Nr.	Patalpų pavadinim.		Bendrasis plotas	Gyvenama						tame skaičiuje	tame skaičiuje	tame skaičiuje	tame skaičiuje	tame skaičiuje
				Patalpų paskirtis	Kam naudojama		Gyvenamųjų kambarių plotas	Naudin. gas negyvenam. plotas	Tamburų techn. pat. pl.	Negyv. rūšiai ir pusrūšiai	Verslo						
											Pagrind. plotas	Pagalb. plotas					
		62	1	Gyv.	Koridori.	2.70		2.70									
			2	"	Tuolės.	1.22		1.22									
			3	"	Kauš.	12.10	12.10										
			4	"	Spiužo.	0.75		0.75									
			5	"	Kauš.	19.12	19.12										
			6	"	Spiužo	1.14		1.14									
						37.03	31.22	5.81									
		63	1	"	Koridori.	2.66		2.66									
			2	"	Tuolės.	1.22		1.22									
			3	"	Kauš.	11.93	11.93										
			4	"	Spiužo	0.75		0.75									
			5	"	Kauš.	19.37	19.37										
			6	"	Spiužo	1.14		1.14									
						37.07	31.30	5.77									

1997 m.

08

05 mėn. d.

Sudarys:

Tikrinęs:

Tikino: 

Inventorinis numeris		
Miestas Rajonas	Kvartalas	Sklypas

Pastaty vidaus ploto eksploikacija

Didlootio

Eve, Dr., A. H. Skene, Jr.

[illegible]

Patalpų pavadinim.		Bendrasis plotas	Gyvenama						tame skaičiuje		tame skaičiuje		tame skaičiuje		tame skaičiuje	
Patalpų paskirtis	Kam naudojama		Gyvena- mųjų kambarių plotas	N audin- gas negyve- nam. plotas	Tamburų technik. pat. pl.	Negyv. rūšiai ir pusrū- šiai	Versio		Pagrind. plotas	Pagalb. plotas	Pagrind. plotas	Pagalb. plotas	Pagrind. plotas	Pagalb. plotas	Pagrind. plotas	Pagalb. plotas

1998 m.

x //

mėn. 30 d.

Sudarė: 

Tikrinio:



Pastato raidė 1A9/2

Inventorinis numeris		
Miestas	Rajonas	Kvartalas
		Sklypas

Forma Nr. 3

Pastatų vidaus ploto eksploikacija

Didėanlio g-vė, pr., a., al., skersg. Nr. 86

Data	Aukšto Nr.	Buto Nr.	Patalpų pavadinim.		Bendrasis plotas	Gyvenama								tame skaičiuje		tame skaičiuje		tame skaičiuje		tame skaičiuje		tame skaičiuje																																																																																																																																																																																																																																																																																																																																																																																																																																																																																																																																																																																																																																																																																																																																																																																																																																																																																																																																																																																																																																																																																																																																																																																																																																																																															
			Patalpų paskirtis	Kam naudojama		Gyvena- mųjų kambarių plotas	Naudin- gas negyve- nam. plotas	Tamburų technik. pat. pl.	Negyv. rūsiai ir pusrū- siai	Verslo		Pagrind. plotas	Pagalb. plotas	Pagrind. plotas	Pagalb. plotas	Pagrind. plotas	Pagalb. plotas	Pagrind. plotas	Pagalb. plotas																																																																																																																																																																																																																																																																																																																																																																																																																																																																																																																																																																																																																																																																																																																																																																																																																																																																																																																																																																																																																																																																																																																																																																																																																																																																																		
										Pagrind. plotas	Pagalb. plotas																																																																																																																																																																																																																																																																																																																																																																																																																																																																																																																																																																																																																																																																																																																																																																																																																																																																																																																																																																																																																																																																																																																																																																																																																																																																																										
		72		Gyvena. Koridor	2.66		2.66																																																																																																																																																																																																																																																																																																																																																																																																																																																																																																																																																																																																																																																																																																																																																																																																																																																																																																																																																																																																																																																																																																																																																																																																																																																																																														

[illegible]

Tikino:

[Handwritten signature]

Inventorinio numeris		
Miestas	Rajonas	Kvartalas

Pastato raidė 1A 9

Forma Nr. 3

Pastatų vidaus ploto eksploikacija

Diolovkio gyven. pr., a. d., skersg. Nr. 86

Data	Aukšto Nr.	Buto Nr.	Patalpų pavadinim.		Bendrasis plotas	Gyvenama										tame skaičiuje				tame skaičiuje				tame skaičiuje				tame skaičiuje																																																																																																																																																																																																																																																																																									
			Patalpų paskirtis	Kam naudojamā		Gyvena- mųjų kambarių plotas	Naudin- gas negyve- nam. plotas	Tamburų technik. pat. pl.	Negyv. rūsiai ir pusrū- siai	Verslo		Pagalb. plotas	Pagalb. plotas	Pagalb. plotas	Pagalb. plotas	Pagalb. plotas	Pagalb. plotas	Pagalb. plotas	Pagalb. plotas	Pagalb. plotas	Pagalb. plotas	Pagalb. plotas	Pagalb. plotas	Pagalb. plotas	Pagalb. plotas	Pagalb. plotas	Pagalb. plotas	Pagalb. plotas	Pagalb. plotas	Pagalb. plotas	Pagalb. plotas	Pagalb. plotas	Pagalb. plotas	Pagalb. plotas	Pagalb. plotas	Pagalb. plotas	Pagalb. plotas	Pagalb. plotas	Pagalb. plotas	Pagalb. plotas	Pagalb. plotas	Pagalb. plotas	Pagalb. plotas	Pagalb. plotas	Pagalb. plotas	Pagalb. plotas	Pagalb. plotas	Pagalb. plotas	Pagalb. plotas	Pagalb. plotas	Pagalb. plotas	Pagalb. plotas	Pagalb. plotas	Pagalb. plotas	Pagalb. plotas	Pagalb. plotas	Pagalb. plotas	Pagalb. plotas	Pagalb. plotas	Pagalb. plotas	Pagalb. plotas	Pagalb. plotas	Pagalb. plotas	Pagalb. plotas	Pagalb. plotas	Pagalb. plotas	Pagalb. plotas	Pagalb. plotas	Pagalb. plotas	Pagalb. plotas	Pagalb. plotas	Pagalb. plotas	Pagalb. plotas	Pagalb. plotas	Pagalb. plotas	Pagalb. plotas	Pagalb. plotas	Pagalb. plotas	Pagalb. plotas	Pagalb. plotas	Pagalb. plotas	Pagalb. plotas	Pagalb. plotas	Pagalb. plotas	Pagalb. plotas	Pagalb. plotas	Pagalb. plotas	Pagalb. plotas	Pagalb. plotas	Pagalb. plotas	Pagalb. plotas	Pagalb. plotas	Pagalb. plotas	Pagalb. plotas	Pagalb. plotas	Pagalb. plotas	Pagalb. plotas	Pagalb. plotas	Pagalb. plotas	Pagalb. plotas	Pagalb. plotas	Pagalb. plotas	Pagalb. plotas	Pagalb. plotas	Pagalb. plotas	Pagalb. plotas	Pagalb. plotas	Pagalb. plotas	Pagalb. plotas	Pagalb. plotas	Pagalb. plotas	Pagalb. plotas	Pagalb. plotas	Pagalb. plotas	Pagalb. plotas	Pagalb. plotas	Pagalb. plotas	Pagalb. plotas	Pagalb. plotas	Pagalb. plotas	Pagalb. plotas	Pagalb. plotas	Pagalb. plotas	Pagalb. plotas	Pagalb. plotas	Pagalb. plotas	Pagalb. plotas	Pagalb. plotas	Pagalb. plotas	Pagalb. plotas	Pagalb. plotas	Pagalb. plotas	Pagalb. plotas	Pagalb. plotas	Pagalb. plotas	Pagalb. plotas	Pagalb. plotas	Pagalb. plotas	Pagalb. plotas	Pagalb. plotas	Pagalb. plotas	Pagalb. plotas	Pagalb. plotas	Pagalb. plotas	Pagalb. plotas	Pagalb. plotas	Pagalb. plotas	Pagalb. plotas	Pagalb. plotas	Pagalb. plotas	Pagalb. plotas	Pagalb. plotas	Pagalb. plotas	Pagalb. plotas	Pagalb. plotas	Pagalb. plotas	Pagalb. plotas	Pagalb. plotas	Pagalb. plotas	Pagalb. plotas	Pagalb. plotas	Pagalb. plotas	Pagalb. plotas	Pagalb. plotas	Pagalb. plotas	Pagalb. plotas	Pagalb. plotas	Pagalb. plotas	Pagalb. plotas	Pagalb. plotas	Pagalb. plotas	Pagalb. plotas	Pagalb. plotas	Pagalb. plotas	Pagalb. plotas	Pagalb. plotas	Pagalb. plotas	Pagalb. plotas	Pagalb. plotas	Pagalb. plotas	Pagalb. plotas	Pagalb. plotas	Pagalb. plotas	Pagalb. plotas	Pagalb. plotas	Pagalb. plotas	Pagalb. plotas	Pagalb. plotas	Pagalb. plotas	Pagalb. plotas	Pagalb. plotas	Pagalb. plotas	Pagalb. plotas	Pagalb. plotas	Pagalb. plotas	Pagalb. plotas	Pagalb. plotas	Pagalb. plotas	Pagalb. plotas	Pagalb. plotas	Pagalb. plotas	Pagalb. plotas	Pagalb. plotas	Pagalb. plotas	Pagalb. plotas	Pagalb. plotas	Pagalb. plotas	Pagalb. plotas	Pagalb. plotas	Pagalb. plotas	Pagalb. plotas	Pagalb. plotas	Pagalb. plotas	Pagalb. plotas	Pagalb. plotas	Pagalb. plotas	Pagalb. plotas	Pagalb. plotas	Pagalb. plotas	Pagalb. plotas	Pagalb. plotas	Pagalb. plotas	Pagalb. plotas	Pagalb. plotas	Pagalb. plotas	Pagalb. plotas	Pagalb. plotas	Pagalb. plotas	Pagalb. plotas	Pagalb. plotas	Pagalb. plotas	Pagalb. plotas	Pagalb. plotas	Pagalb. plotas	Pagalb. plotas	Pagalb. plotas	Pagalb. plotas	Pagalb. plotas	Pagalb. plotas	Pagalb. plotas	Pagalb. plotas	Pagalb. plotas	Pagalb. plotas	Pagalb. plotas	Pagalb. plotas	Pagalb. plotas	Pagalb. plotas	Pagalb. plotas	Pagalb. plotas	Pagalb. plotas	Pagalb. plotas	Pagalb. plotas	Pagalb. plotas	Pagalb. plotas	Pagalb. plotas	Pagalb. plotas	Pagalb. plotas	Pagalb. plotas	Pagalb. plotas	Pagalb. plotas	Pagalb. plotas	Pagalb. plotas	Pagalb. plotas	Pagalb. plotas	Pagalb. plotas	Pagalb. plotas	Pagalb. plotas	Pagalb. plotas	Pagalb. plotas	Pagalb. plotas	Pagalb. plotas	Pagalb. plotas	Pagalb. plotas	Pagalb. plotas	Pagalb. plotas	Pagalb. plotas	Pagalb. plotas	Pagalb. plotas	Pagalb. plotas	Pagalb. plotas	Pagalb. plotas	Pagalb. plotas	Pagalb. plotas	Pagalb. plotas	Pagalb. plotas	Pagalb. plotas	Pagalb. plotas	Pagalb. plotas	Pagalb. plotas	Pagalb. plotas	Pagalb. plotas	Pagalb. plotas	Pagalb. plotas	Pagalb. plotas	Pagalb. plotas	Pagalb. plotas	Pagalb. plotas	Pagalb. plotas	Pagalb. plotas	Pagalb. plotas	Pagalb. plotas	Pagalb. plotas	Pagalb. plotas	Pagalb. plotas	Pagalb. plotas	Pagalb. plotas	Pagalb. plotas	Pagalb. plotas	Pagalb. plotas

199 7 m. 08 mėn. 08 d. Sudarė: Šešys - Tikrinio: Šešys

Data	Aukšto Nr.	Buto Nr.	Kambarių Nr.	Patalpų pavadinim.		Bendrasis plotas	Gyvenama										tame skaitlyje		tame skaitlyje		tame skaitlyje		tame skaitlyje	
				Patalpų paskirtis	Kam naudojama		Gyvena- mųjų kambarių plotas	N audin- gas negyve- nam. plotas	Tamburų technik. pat. pl.	Negyv. rūšiai ir pusrū- šiai	Versio		Pagrind. plotas	Pagalb. plotas	Pagrind. plotas	Pagalb. plotas	Pagrind. plotas	Pagalb. plotas	Pagrind. plotas	Pagalb. plotas				
											Pagrind. plotas	Pagalb. plotas												
		78	1	Gyven.	Koridor	2.70		2.70																
			2	"	Tuobatas	1.27		1.27																
			3	"	Kaukšas	12.04	12.04																	
			4	"	Spiueta	0.75		0.75																
			5	"	Kaukšas	19.32	19.32																	
			6	"	Spiueta	1.14		1.14																
						37.22	31.36	5.86																
		80	1	"	Koridor	2.71		2.71																
			2	"	Tuobatas	1.22		1.22																
			3	"	Kaukšas	12.09	12.09																	
			4	"	Spiueta	0.75		0.75																
						16.77	12.09	4.68																

199 m.

08

mėn. 08 d.

Sudarė:

Tikrinio:

Inventorinis numeris		
Miestas	Rajonas	Kvartalas
		Sklypas

Pastato raidė A 9/p

Forma Nr. 3

Pastatų vidaus ploto eksploikacija

Diseankio

g-vė, pr., a., al., skersy. Nr. 86

Data	Aukšto Nr.	Buto Nr.	Patalpų pavadinim.		Bendras plotas	Gyvenama										lame skaičiuje		lame skaičiuje		lame skaičiuje		lame skaičiuje		lame skaičiuje	
						Kambarių Nr.	Patalpų paskirtis	Kam naudojama	tame skaičiuje					Verslo											
			Gyvena- mųjų kambarių plotas	Naudin- gas negyve- nam. plotas					Tamburų technik. pat. pl.	Negyv. rūsiai ir pusrū- siai	Pagind. plotas	Pagalb. plotas	Pagind. plotas	Pagalb. plotas	Pagind. plotas	Pagalb. plotas	Pagind. plotas	Pagalb. plotas							
		81	1	Gyven. Koridor.	2.94		2.94																		
			2	"	Kombar.	20.56	20.56																		
			3	"	Spintelė	1.14	1.14																		
			4	"	Kombar.	12.05	12.05																		
			5	"	Spintelė	0.75	0.75																		
			6	"	Tualeto	1.23	1.23																		
						38.67	32.61	6.06																	
		82	1	"	Koridor.	2.69	2.69																		
			2	"	Tualeto	1.21	1.21																		
			3	"	Kombar.	12.17	12.17																		
			4	"	Spintelė	0.75	0.75																		
			5	"	Kombar.	19.12	19.12																		
			6	"	Spintelė	1.14	1.14																		
						37.08	31.29	5.79																	

199 7 m. 08 mėn. 08 d.

Sudarė Leif

Tikrinio: Paul

[illegible]

11.

Sudarci:

Tikino: 

Inventorinio numeris			
Miestas	Rajonas	Kvartalas	Sklypas

Pastato raidė 1A 9

Forma Nr. 3

Pastatų vidaus ploto eksploikacija

Didelė kio

g-vė, pr., a. pl., skersg. Nr. 86

Data	Aukšto Nr.	Buto Nr.	Patalpų pavadinim.		Bendras plotas	Gyvenama										tame skaičiuje		tame skaičiuje		tame skaičiuje		tame skaičiuje		tame skaičiuje																																																																																																																																																																																																																																																																																																																																																																																																																																																																																																																																																																																																																																																																																																																																																																																																																																																																																																																																																																																																																																																																																																																																																																																																																																
						tame skaičiuje						Verslo		tame skaičiuje												tame skaičiuje		tame skaičiuje		tame skaičiuje																																																																																																																																																																																																																																																																																																																																																																																																																																																																																																																																																																																																																																																																																																																																																																																																																																																																																																																																																																																																																																																																																																																																																																																																																										
			Kambarių Nr.	Patalpų paskirtis		Kam naudojamā	Gyvena- mųjų kambarių plotas	Naudin- gas negyve- nam. plotas	Tamburų technik. pat. pl.	Negyv. rūsiai ir pusrū- siai	Pagind. plotas					Pagalb. plotas	Pagind. plotas	Pagalb. plotas	Pagind. plotas	Pagalb. plotas	Pagind. plotas	Pagalb. plotas																																																																																																																																																																																																																																																																																																																																																																																																																																																																																																																																																																																																																																																																																																																																																																																																																																																																																																																																																																																																																																																																																																																																																																																																																																		
		85	1	Gyven.	Koridor.	2.66		2.66																																																																																																																																																																																																																																																																																																																																																																																																																																																																																																																																																																																																																																																																																																																																																																																																																																																																																																																																																																																																																																																																																																																																																																																																																																																

1997 m. 08 mėn. 08 d.

Sutalpa

Tikrinio: 

Data	Aukšto Nr.	Buto Nr.	Kambarių Nr.	Patalpų pavadinim.		Bendrasis plotas	Gyvenama										tame skaičiuje		tame skaičiuje		tame skaičiuje		tame skaičiuje	
				Patalpų paskirtis	Kam naudojama		Gyvena- mųjų kambarių plotas	N audin- gas negyve- nam. plotas	Tamburų technik. pat. pl.	Negyv. rūšiai ir pusrū- šiai	Versio		Pagrind. plotas	Pagalb. plotas	Pagrind. plotas	Pagalb. plotas	Pagrind. plotas	Pagalb. plotas	Pagrind. plotas	Pagalb. plotas	Pagrind. plotas	Pagalb. plotas		
											Pagrind. plotas	Pagalb. plotas												
		87	1	Gyven.	Koridor.	2.68			2.68															
			2	"	Tuolėtai	1.26			1.26															
			3	"	Kambor.	11.99	11.99																	
			4	"	Spizta	0.75		0.75																
			5	"	Kambor.	19.42	19.42																	
			6	"	Spizta	1.14		1.14																
						37.24	31.41	5.83																
		88	1	Gyven.	Koridor.	2.70		2.70																
			2	"	Tuolėtai	1.22		1.22																
			3	"	Kambor.	12.08	12.08																	
			4	"	Spizta	0.75		0.75																
			5	"	Kambor.	19.42	19.42																	
			6	"	Spizta	1.14		1.14																
						37.31	31.50	5.81																

199 ³⁷ m.

" "

mėn. 30 d.

Sudarė:

Tikrinio:

Data	Aukšto Nr.	Buto Nr.	Kambarių Nr.	Patalpų pavadinim.		Bendrasis plotas	Gyvenama								tame skaičiuje		tame skaičiuje		tame skaičiuje		tame skaičiuje	
				Patalpų paskirtis	Kam naudojama		Gyvena- mųjų kambarių plotas	Naudin- gas negyve- nam. plotas	Tamburų technik. pat. pl.	Negyv. tūstai ir pusrū- siai	Versio		Pagrind. plotas	Pagalb. plotas	Pagrind. plotas	Pagalb. plotas	Pagrind. plotas	Pagalb. plotas	Pagrind. plotas	Pagalb. plotas		
											Pagrind. plotas	Pagalb. plotas										
		95	1	Gyven	Koridor.	2.72		2.72														
			2	"	Įvokalo	1.20		1.20														
			3	"	Kambar.	11.62	11.62															
			4	"	Spiueto	0.75		0.75														
			5	"	Kambar.	19.31	19.31															
			6	"	Spiueto	1.14		1.14														
						36.74	30.93	5.81														
		96	1	Gyven	Koridor.	2.72		2.72														
			2	"	Kambar.	19.34	19.34															
			3	"	Spiueto	1.14		1.14														
			4	"	Kambar.	12.00	12.00															
			5	"	Spiueto	0.75		0.75														
			6	"	Įvokalo	1.25		1.25														
						37.20	31.34	5.86														

199 m.

08

mėn. 08 d.

Sutarta:

Tikrinio:

[illegible]

[illegible]

Patalpų pavadinim.		Gyvenama																																																																																																																																																																																																																																																																																																																																																																																																																																																																																																																																																																																																																																																																																																																																																																																																																																																																																																																																																																																																																																																																																																																																																																																																																																																																																																																																			
Data	Aukšto Nr.	Buto Nr.	Kambarių Nr.	Patalpų paskirtis	Kam naudojama	Bendras plotas	tame skaičiuje						tame skaičiuje		tame skaičiuje		tame skaičiuje																																																																																																																																																																																																																																																																																																																																																																																																																																																																																																																																																																																																																																																																																																																																																																																																																																																																																																																																																																																																																																																																																																																																																																																																																																																																																																																				
							Gyvena- mųjų kambarių plotas	N audin- gas negyve- nam. plotas	Tamburų technik. pat. pl.	Negyv. rūšiai ir pusrū- šiai	Versio		Pagrind. plotas	Pagalb. plotas	Pagrind. plotas	Pagalb. plotas	Pagrind. plotas	Pagalb. plotas	Pagrind. plotas	Pagalb. plotas																																																																																																																																																																																																																																																																																																																																																																																																																																																																																																																																																																																																																																																																																																																																																																																																																																																																																																																																																																																																																																																																																																																																																																																																																																																																																																																	
		9	20	Koridor.		59.14						34.78		59.14																																																																																																																																																																																																																																																																																																																																																																																																																																																																																																																																																																																																																																																																																																																																																																																																																																																																																																																																																																																																																																																																																																																																																																																																																																																																																																																							</

1997 m.

08

mėn. 08 d.

Sudarė: 

Tikrinio: 

PAŽYMA

Data: 2020.05.13 Nr.: GD-1252(1.6)
Vilnius

Dėl Nacionalinė švietimo agentūra priklausančio (-ių) NT objekto (-ų) ir/ar jo (-ų) dalies (-ių) perdavimo patikėjimo teise Mykolo Romerio universitetas, VŠĮ nuo 2020.06.26. Žemiau pateikiamas perduodamų NT objektų ir/ar jų dalių sąrašas:

Objekto tipas	Pavadinimas	Unikalus Nr.	Bendras plotas, m ²	NT dalis	Paskirtis	Adresas
Mišrus pastatas	0 m ² iš 7 042,99 m ² , Nacionalinė švietimo agentūra (patikėjimas)	1098-5002-2010			Gyvenamoji	Didlaukio g. 86, Vilnius, Vilniaus m. sav.
Mišrus pastatas	7 042,99 m ² , Mykolo Romerio universitetas (panauda iki 2020-09-30)	1098-5002-2010	7.042,99		Gyvenamoji	Didlaukio g. 86, Vilnius, Vilniaus m. sav.

Institucijos praneša, kad pastabų neturi ir sutinka, kad nurodytas turtas būtų perduotas Mykolo Romerio universitetas, VŠĮ:

Lietuvos Respublikos švietimo, mokslo ir sporto ministerija, BĮ

Mykolo Romerio universitetas, VŠĮ

Valstybės įmonė Turto bankas, VĮ

Tvirtintojai bei komentarų	Tekstas
Lietuvos Respublikos švietimo, mokslo ir sporto ministerija, BĮ	Institucijos praneša, kad pastabų neturi ir sutinka, kad nurodytas turtas būtų perduotas Mykolo Romerio universitetas, VŠĮ:
Mykolo Romerio universitetas, VŠĮ	Institucijos praneša, kad pastabų neturi ir sutinka, kad nurodytas turtas būtų perduotas Mykolo Romerio universitetas, VŠĮ:
Valstybės įmonė Turto bankas, VĮ	Institucijos praneša, kad pastabų neturi ir sutinka, kad nurodytas turtas būtų perduotas Mykolo Romerio universitetas, VŠĮ:

DETALŪS METADUOMENYS

Dokumento sudarytojas (-ai)	Nacionalinė švietimo agentūra 305238040, M. Katkaus g. 44, 09217 Vilnius
Dokumento pavadinimas (antraštė)	DĖL TURTO PERDAVIMO
Dokumento registracijos data ir numeris	2020-06-10 Nr. SD-1092(1.5 E)
Dokumento gavimo data ir dokumento gavimo registracijos numeris	–
Dokumento specifikacijos identifikavimo žymuo	ADOC-V1.0
Parašo paskirtis	Pasirašymas
Parašą sukūrusio asmens vardas, pavardė ir pareigos	Rūta Krasauskienė, Direktorė
Sertifikatas išduotas	RŪTA,KRASAUSKIENĖ LT
Parašo sukūrimo data ir laikas	2020-06-09 17:14:04 (GMT+03:00)
Parašo formatas	XAdES-T
Laiko žymoje nurodytas laikas	2020-06-09 17:14:37 (GMT+03:00)
Informacija apie sertifikavimo paslaugų teikėją	EID-SK 2016, AS Sertifitseerimiskeskus EE
Sertifikato galiojimo laikas	2020-04-20 17:07:10 – 2025-04-19 23:59:59
Informacija apie būdus, naudotus metaduomenų vientisumui užtikrinti	"Registravimas" paskirties metaduomenų vientisumas užtikrintas naudojant "RCSC IssuingCA, VI Registru centras - i.k. 124110246 LT" išduotą sertifikatą "Nacionalinė švietimo agentūra, Nacionalinė švietimo agentūra, į.k. 305238040 LT", sertifikatas galioja nuo 2019-09-05 11:25:51 iki 2022-09-04 11:25:51
Pagrindinio dokumento priedų skaičius	24
Pagrindinio dokumento pridedamų dokumentų skaičius	–
Priedamo dokumento sudarytojas (-ai)	–
Priedamo dokumento pavadinimas (antraštė)	–
Priedamo dokumento registracijos data ir numeris	–
Programinės įrangos, kuria naudojantis sudarytas elektroninis dokumentas, pavadinimas	Dokumentų valdymo sistema Avilys, versija 3.4.46
Informacija apie elektroninio dokumento ir elektroninio (-ių) parašo (-ų) tikrinimą (tikrinimo data)	Atitinka specifikacijos keliamus reikalavimus. Visi dokumente esantys elektroniniai parašai galioja (2020-06-10 08:57:10)
Paieškos nuoroda	–
Papildomi metaduomenys	Nuorašą suformavo 2020-06-10 08:57:12 Dokumentų valdymo sistema Avilys